

EXXONMOBIL CHEMICAL FRANCE (EMCF)

Remplacement de la canalisation de transport de propane entre l'usine chimique LPP à Lillebonne et le complexe pétrochimique de Port-Jérôme-sur-Seine (Seine-Maritime)

Demande d'autorisation de construire et exploiter

PIECE n°5

**CARTES DU TRACE AU 1 : 25 000 ET DES EMPRUNTS DU
DOMAINE PUBLIC – CARTE AU 1 : 1000**

Carte tracé EDP au 1 : 25 000 réf. EXXON-LPP-E-230045_rev0

Carte tracé au 1 : 1000 réf. EXXON-LPP-210729_rev1

Révision : 1 du 27/01/2023

Etablie par : Julien Mattera





Vérifiée par : François Clément

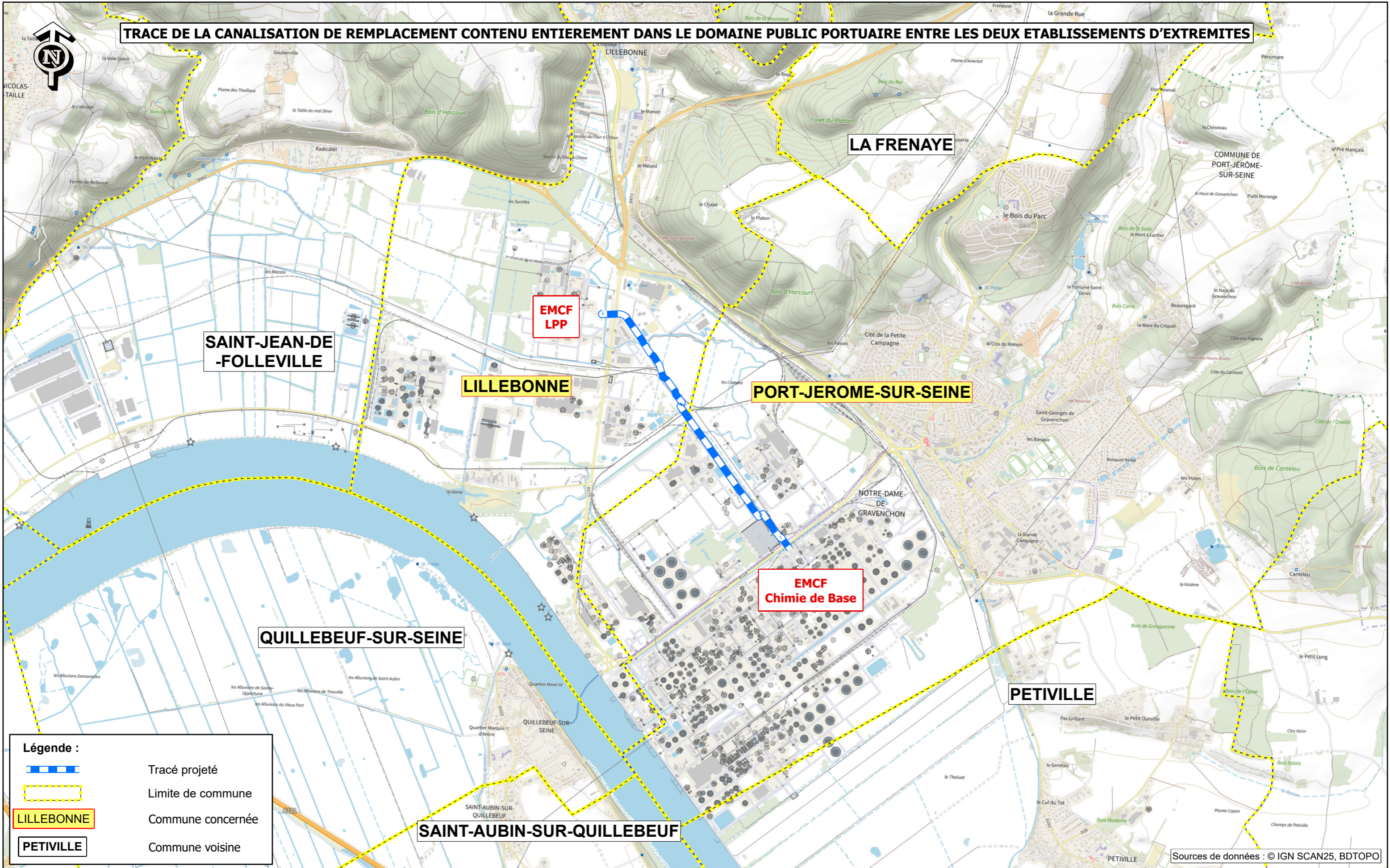

TRACE DE LA CANALISATION DE REMPLACEMENT CONTENU ENTIEREMENT DANS LE DOMAINE PUBLIC PORTUAIRE ENTRE LES DEUX ETABLISSEMENTS D'EXTREMITES



Légende :

-  Tracé projeté
-  Limite de commune
-  LILLEBONNE
Commune concernée
-  PETIVILLE
Commune voisine

Sources de données : © IGN SCAN25, BDTOP0

**EXXONMOBIL
CHEMICAL FRANCE**

**REPLACEMENT
LIGNE PROPANE LPP**

Département de Seine-Maritime (76)

**CARTE DU TRACE AU 1 : 25 000
ET DES EMPRUNTS DU DOMAINE PUBLIC**

Echelle 1 : 25 000

Folio : 1 / 1
Référence - EXXON-LPP-E-230045
Rév.00 - Le 10.01.2023

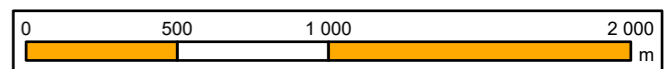

EXXONMOBIL CHEMICAL FRANCE

REPLACEMENT LIGNE PROPANE LPP



Département de SEINE-MARITIME (76)

Communes de LILLEBONNE et PORT-JEROME-SUR-SEINE







CARTE DU TRACE

LEGENDE



Ouvrage analysé

-  Canalisation DN65 propane existante
-  Projet de canalisation Exxon DN100 propane

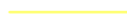

Réseaux voisins

-  Oxyduc
-  Gaz naturel
-  Hydrocarbures
-  Azoduc
-  Chimie
-  Hydrogénoduc
-  Autre canalisation

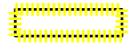

Points spéciaux

-  Traversée sans tranchée
-  Plateforme d'entrée
-  Plateforme de sortie

Limites administratives

-  Limite communale
-  Lillebonne Commune concernée

Réseaux électriques

-  Réseau HTB aérien
-  Réseau HTB enterré
-  Réseau HTA enterré

Les tracés des ouvrages représentés sur les cartes ne donnent qu'une position approximative. Seule une opération de détection et de piquetage peut permettre de préciser l'emplacement sur le terrain.

Source de données : EXXON, © IGN BDORTHO, SCAN 25, EURETEQ

Révision	Date	Rédacteur	Vérifier par	Etat	Description de la révision	Approuvé par
Revision	Date	Written by	Checked by	Status	Changes	Approved by
01	14/12/2022	F.Ythier	F. Clément	EUR	Mise à jour du logo	EMCF
00	10/12/2021	F.Ythier	F. Clément	EUR	Emission originale sous SIG EURETEQ	EMCF

CE DOCUMENT REALISE SOUS SIG EST LA PROPRIETE DE EMCF ET NE PEUT ETRE REPRODUIT OU DIVULGUE SANS SON AUTORISATION
THIS DOCUMENT REALIZED UNDER SIG IS THE PROPERTY OF EMCF AND MAY NOT BE REPRODUCED OR DISCLOSED WITHOUT ITS AUTHORIZATION

Référence EURETEQ Echelle / Scale Format / Size Planche / Page
Sheet / Page

EXXON-LPP-210729

1 : 1 000

A3

1/7

Établi par **EURETEQ**
EUROPE ETUDES EQUIPEMENT

Siège social : 37 rue Clarac - 65000 Tarbes - France
Tel. +33 5 62 34 49 07 - Fax. +33 5 62 93 71 22

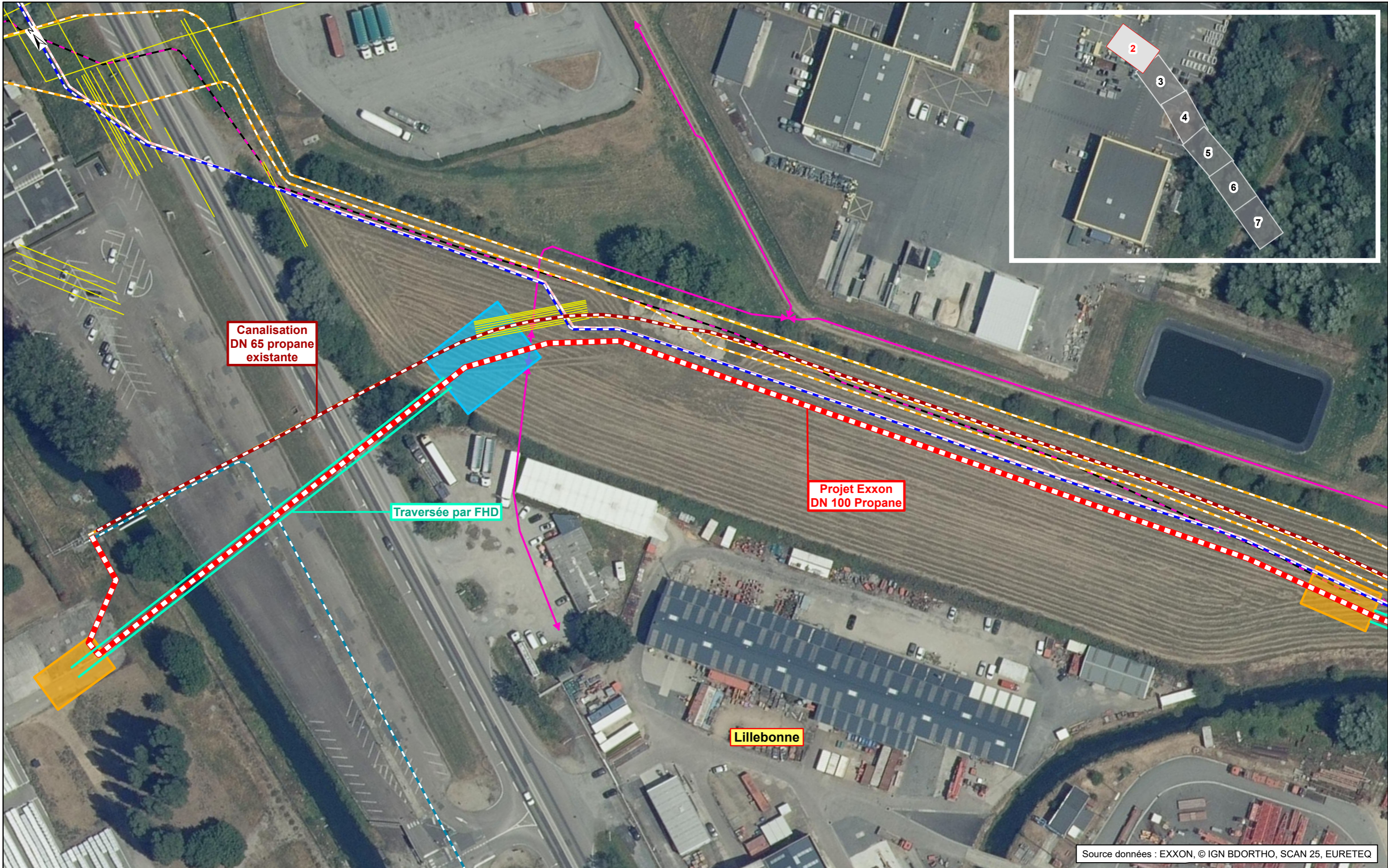

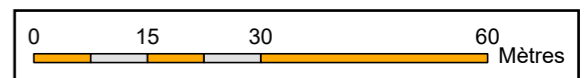
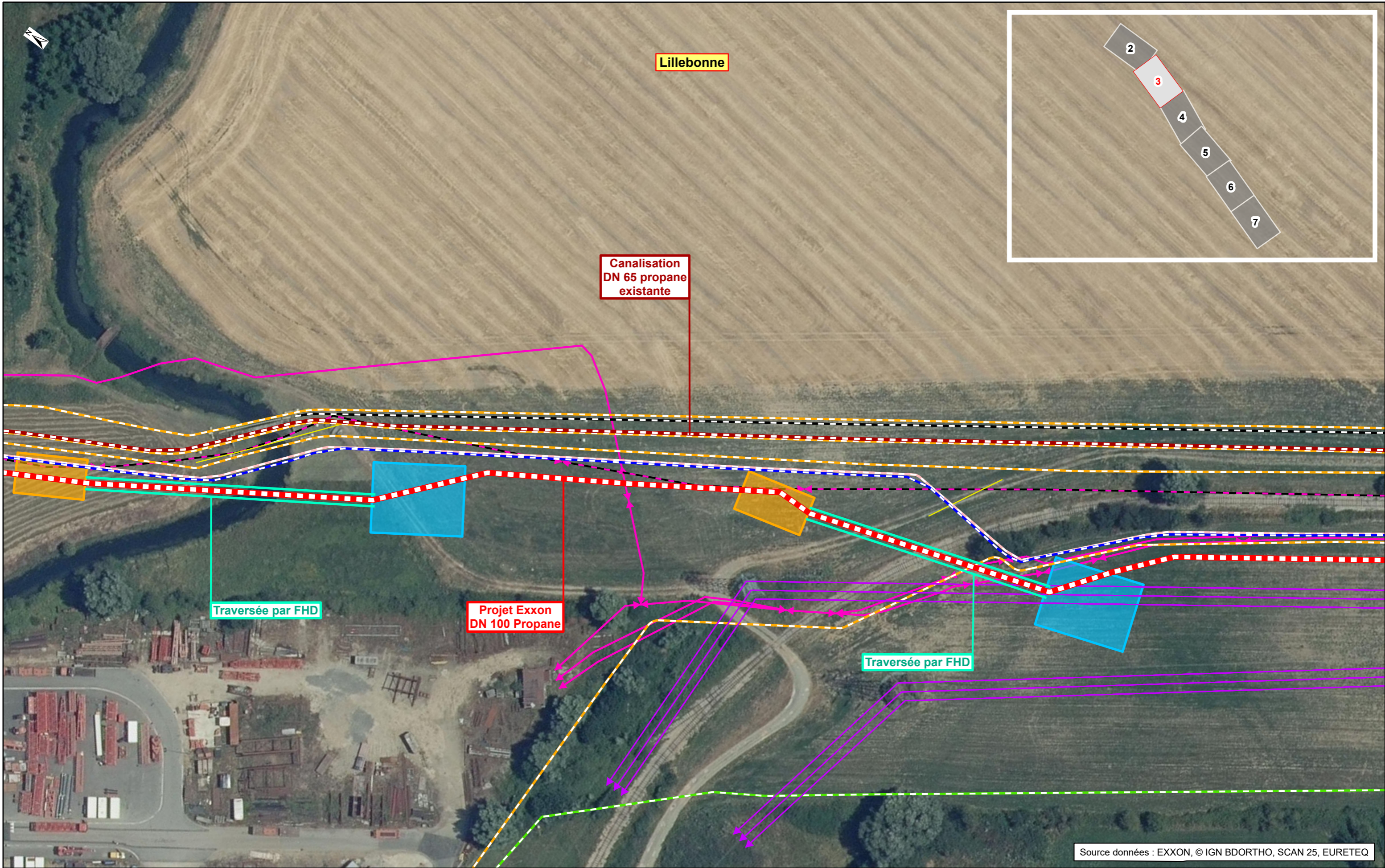

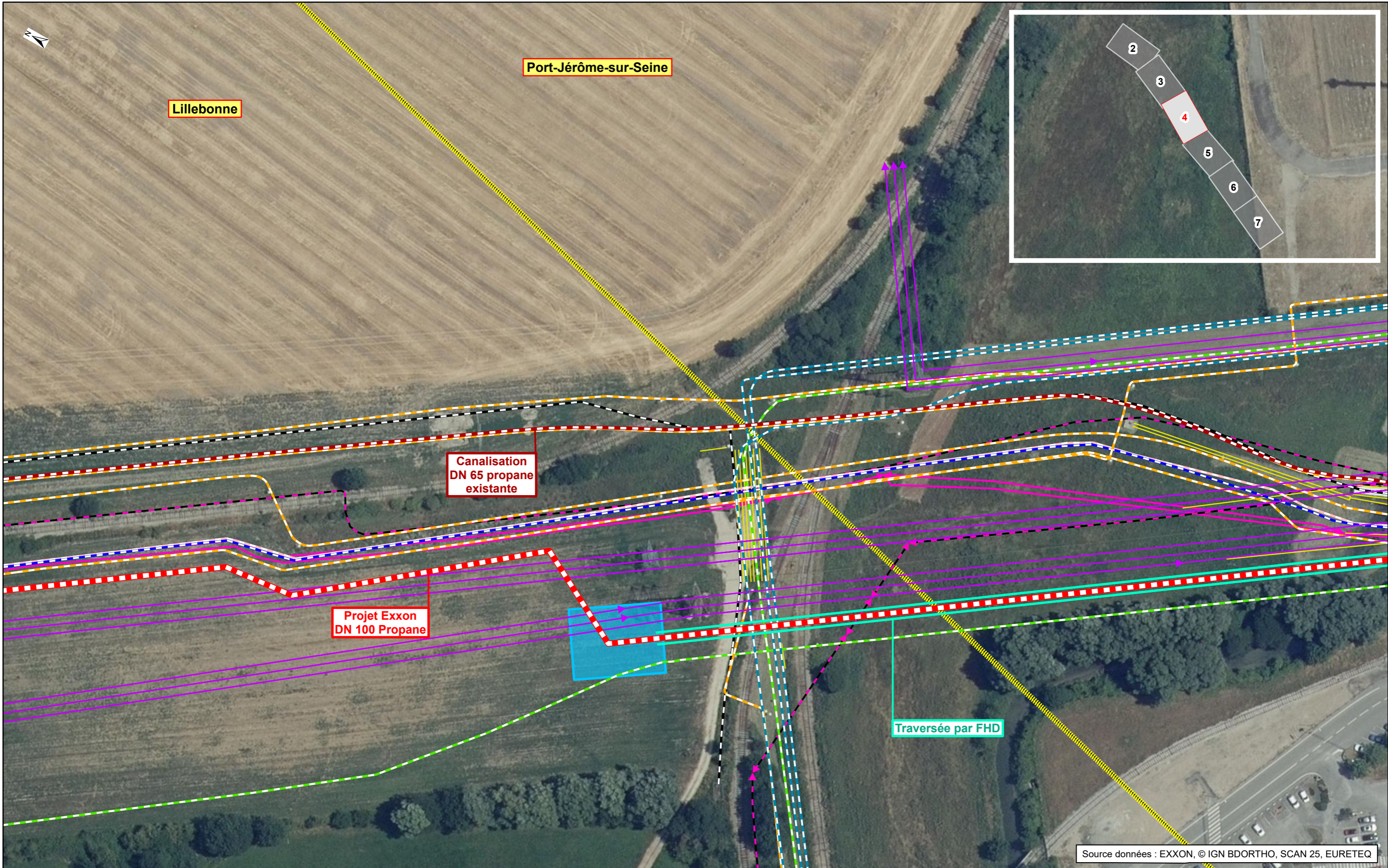

Source données : EXXON, © IGN BDORTHO, SCAN 25, EURETEQ

**EXXONMOBIL
CHEMICAL FRANCE**

**REPLACEMENT
LIGNE PROPANE LPP**

Département de Seine-Maritime (76)

CARTE DU TRACE

Echelle 1 : 1 000

EURETEQ
EUROPE ETUDES EQUIPEMENT

Folio : 4 / 7
Rév.01 - Le 14.12.2022
Référence : EXXON-LPP-210729

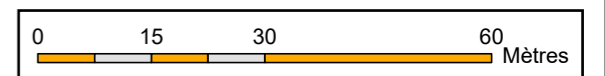

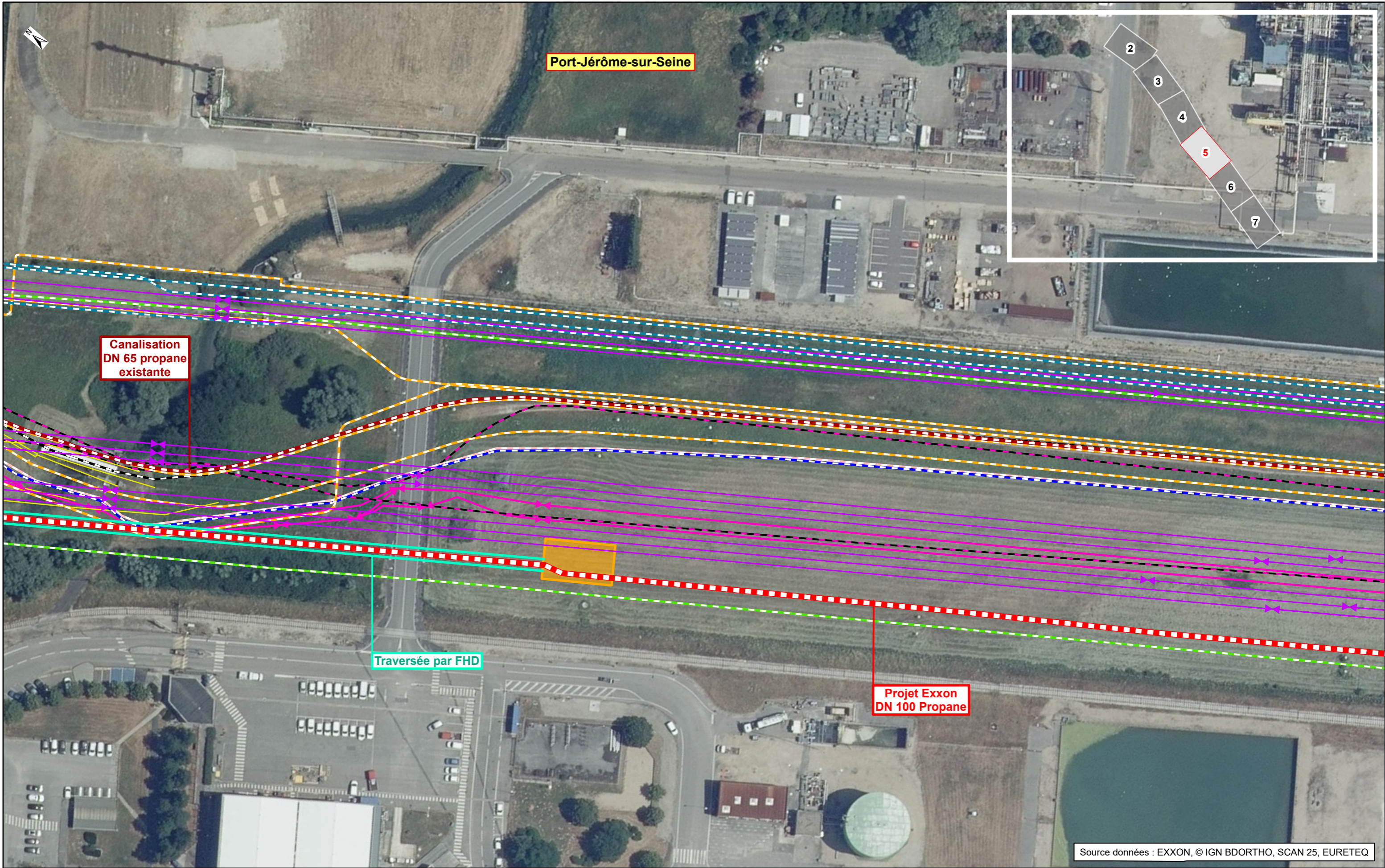

Port-Jérôme-sur-Seine

Canalisation
DN 65 propane
existante

Traversée par FHD

Projet Exxon
DN 100 Propane

Source données : EXXON, © IGN BDORTHO, SCAN 25, EURETEQ

**EXXONMOBIL
CHEMICAL FRANCE**

**REMPLACEMENT
LIGNE PROPANE LPP**

CARTE DU TRACE



Département de Seine-Maritime (76)

Echelle 1 : 1 000

Folio : 5 / 7
Rév.01 - Le 14.12.2022
Référence : EXXON-LPP-210729

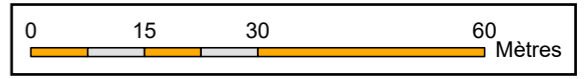

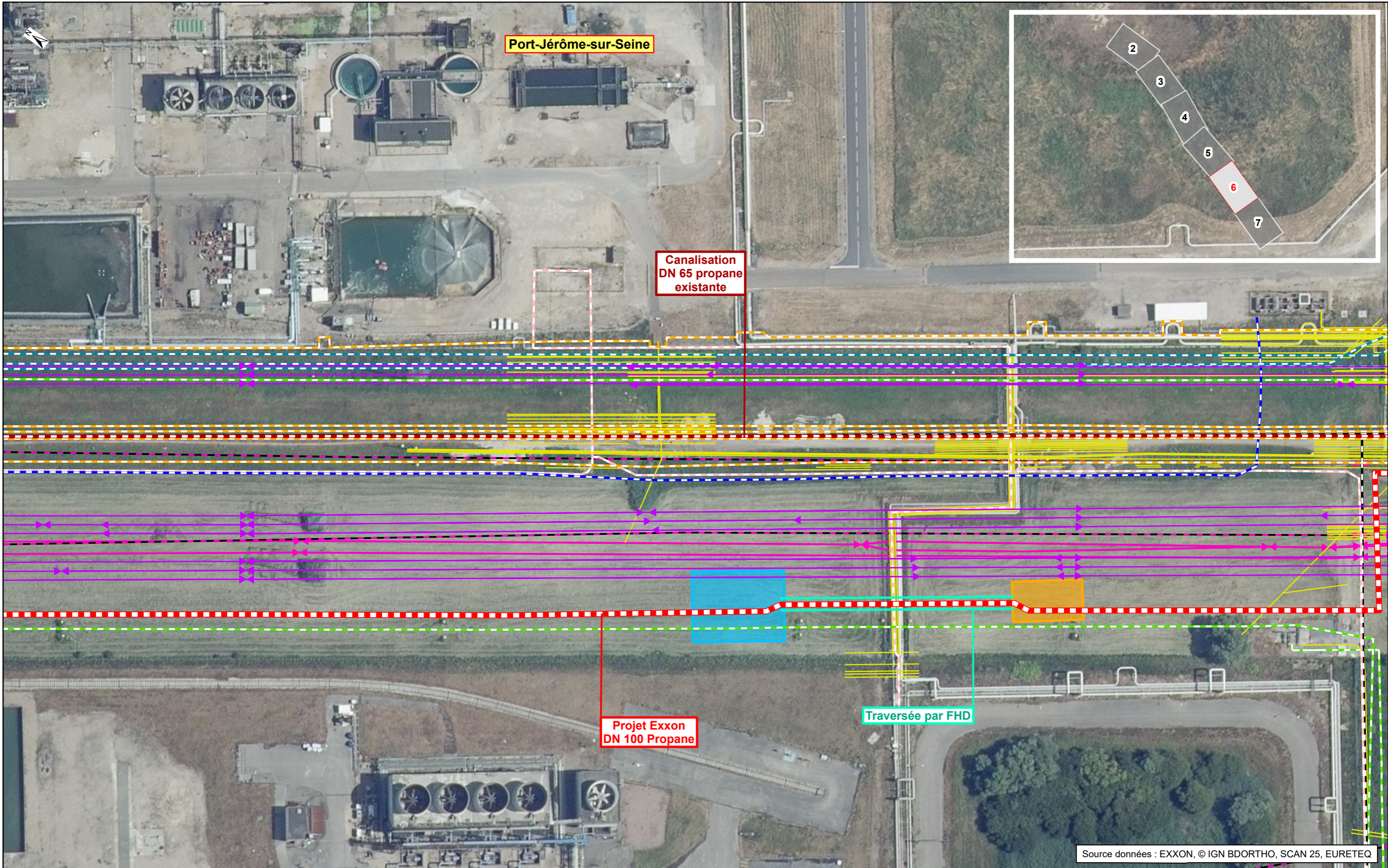

Port-Jérôme-sur-Seine

Canalisation
DN 65 propane
existante

Projet Exxon
DN 100 Propane

Traversée par FHD

Source données : EXXON, © IGN BDORTHO, SCAN 25, EURETEQ

**EXXONMOBIL
CHEMICAL FRANCE**

**REMPLACEMENT
LIGNE PROPANE LPP**

CARTE DU TRACE

EURETEQ
EUROPE ETUDES EQUIPEMENT

Département de Seine-Maritime (76)

Echelle 1 : 1 000

Folio : 6 / 7
Rév.01 - Le 14.12.2022
Référence : EXXON-LPP-210729

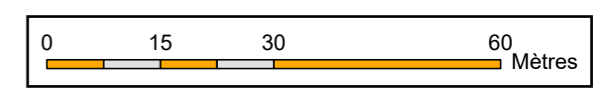

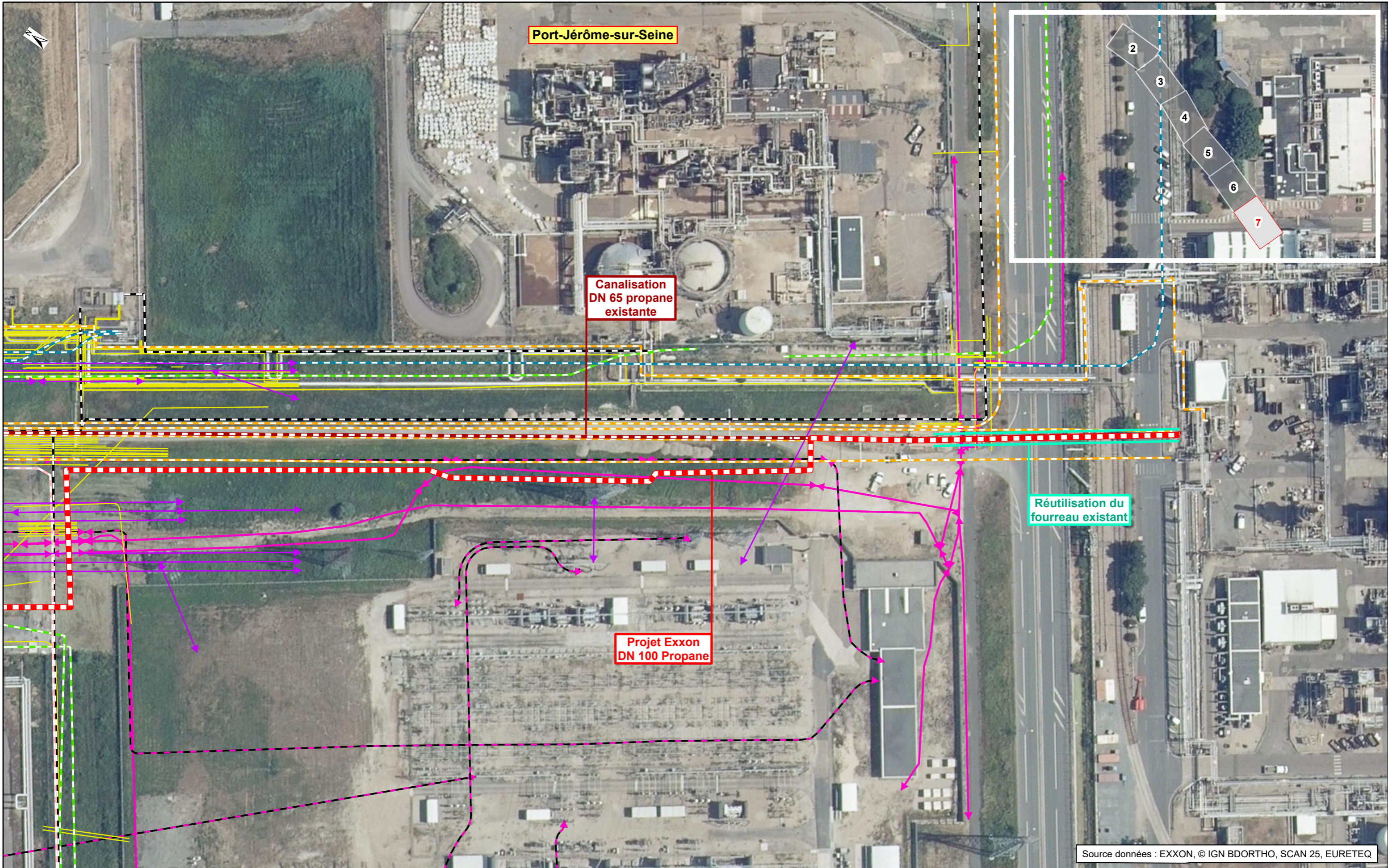

Source données : EXXON, © IGN BDORTHO, SCAN 25, EURETEQ

**EXXONMOBIL
CHEMICAL FRANCE**

**REPLACEMENT
LIGNE PROPANE LPP**

CARTE DU TRACE



Département de Seine-Maritime (76)

Echelle 1 : 1 000

Folio : 7 / 7
Rév.01 - Le 14.12.2022
Référence : EXXON-LPP-210729

