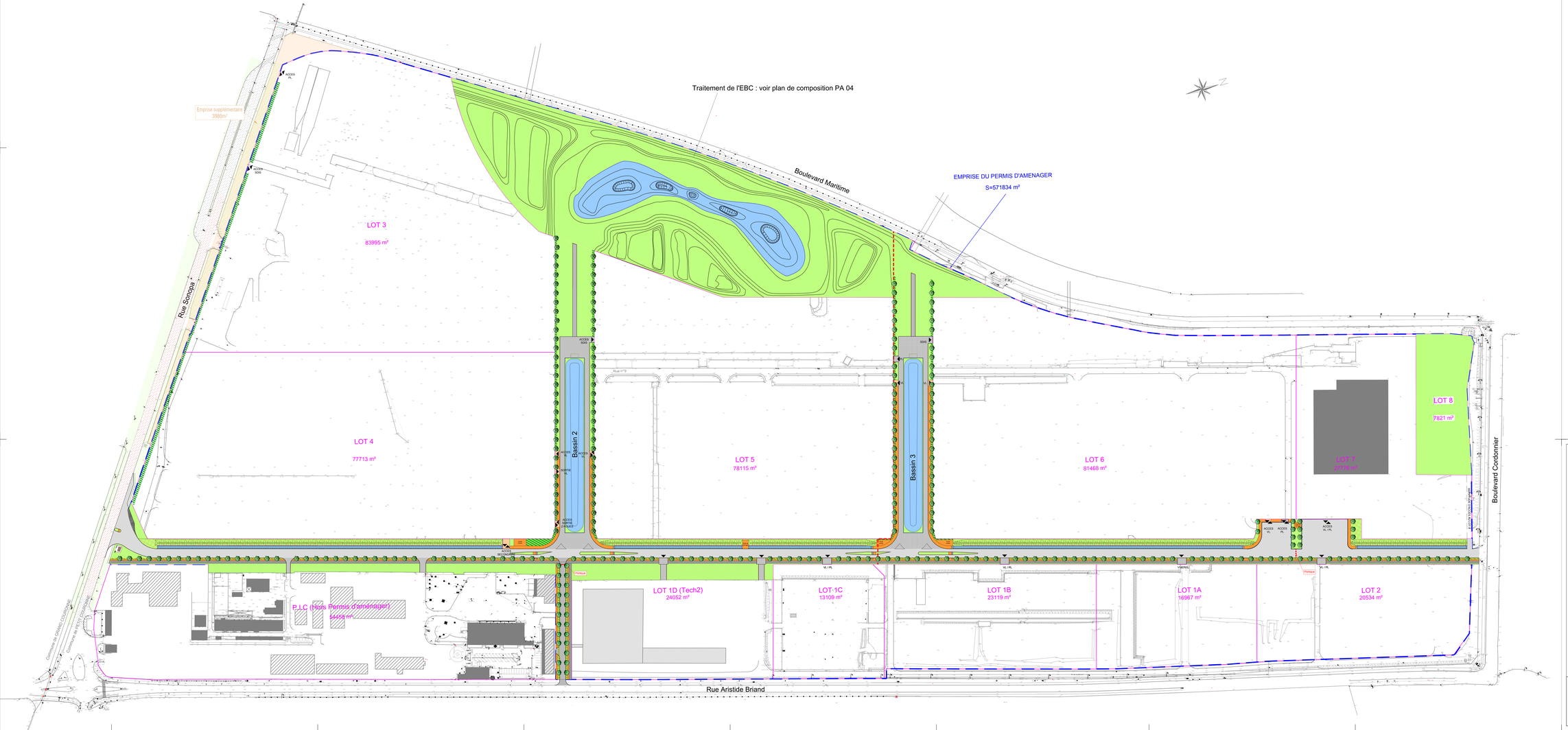

Légende des Revêtements :

- Voirie lourde en enrobé
  Structure comptable rue n°3
- Voirie lourde en enrobé
  Structure comptable voies secondaires n°10/16 = entrées PL lots
- Voirie légère en enrobé
  Structure comptable rue n°6 = accès EBC
- Voirie légère en béton désactivé
- Trottoir en béton
- Piste cyclable en béton balayé
- Bassins / noues étanches
- Espaces Verts d'alignement
- Espaces Verts hors emprise ZA
  (cantonnement noirée béton le long de la rue 3)
- Talus
  Gazon + massifs d'arbustes sur 25% de la surface
- Haies séparatives
- Massifs arbustes

- Arbre projetté
- Bordure T2 (vue 14cm)
- Bordure T2 (vue 2cm)
- Caniveau CS2
- Mur de gabion - Largeur 50cm

PETIT COURONNE -76-

Rue Aristide Briand - Boulevard Cordonnier

Boulevard Maritime - Rue Sonopa

PLAN DES REVETEMENTS

VALCO

PA08a

Echelle 1/1000

SOGETI INGENIERIE
Siège social
3B1, rue des Champs B.P. N° 509 - 76230 BOIS GUILLAUME Cedex
Tél : 02.35.59.40.59 - Fax : 02.35.59.84.94 -
www.sogeti-ingenierie.fr Certifié ISO 9001 (ext. 2008)
Agence :
CAEN - ORVILLE ZI NEVE D'ASCQ
Adresses :
ALENÇON - REMS

Plan établi à partir des documents fournis par SOGETI INGENIERIE. x:\p15\flavault\-programme-de-plans-revisions\1609_pa08a.dwg

Indice	Nature de la Modification	Date	Visa
0.1	Mise à jour des revêtements et des accès	11/06/22	PF

GÉOMÈTRES EXPERTS
Benoît SANTUS
Olivier JUMENTIER
Erwan QUENOU
Aurélien FOUCHER
GE36O
ZAC Plaine de la Bonce
1043 rue Augustin Fresnel 76230 Bois Guillaume
Tél : 02 35 70 20 00 Fax : 02 35 70 28 45
geo@ge360.fr

N/Ref.:E:\5\A\0 REPRODUCTION RESERVEE Fax:32.35.13.20.45

Dossier	Indice	Date
RG15009	0.1	06/2022
		Responsable : CLPP