



Direction départementale des territoires et de la mer
de Seine-Maritime

PLAN DE PREVENTION DES RISQUES NATURELS EBOULEMENT DE FALAISE

COMMUNE DE GONFREVILLE L'ORCHER

Cartographie



VU POUR ETRE ANNEXE A MON
ARRETE EN DATE DU 22 AVR. 2016

Maître d'ouvrage :

Préfecture de Seine Maritime
7 place de la Madeleine
76036 Rouen cedex

MARS 2016

Plan de prévention des risques éboulements de falaise

Commune de Gonfreville l'Orcher - Avenue des Côtes Blanches

Carte d'aléas

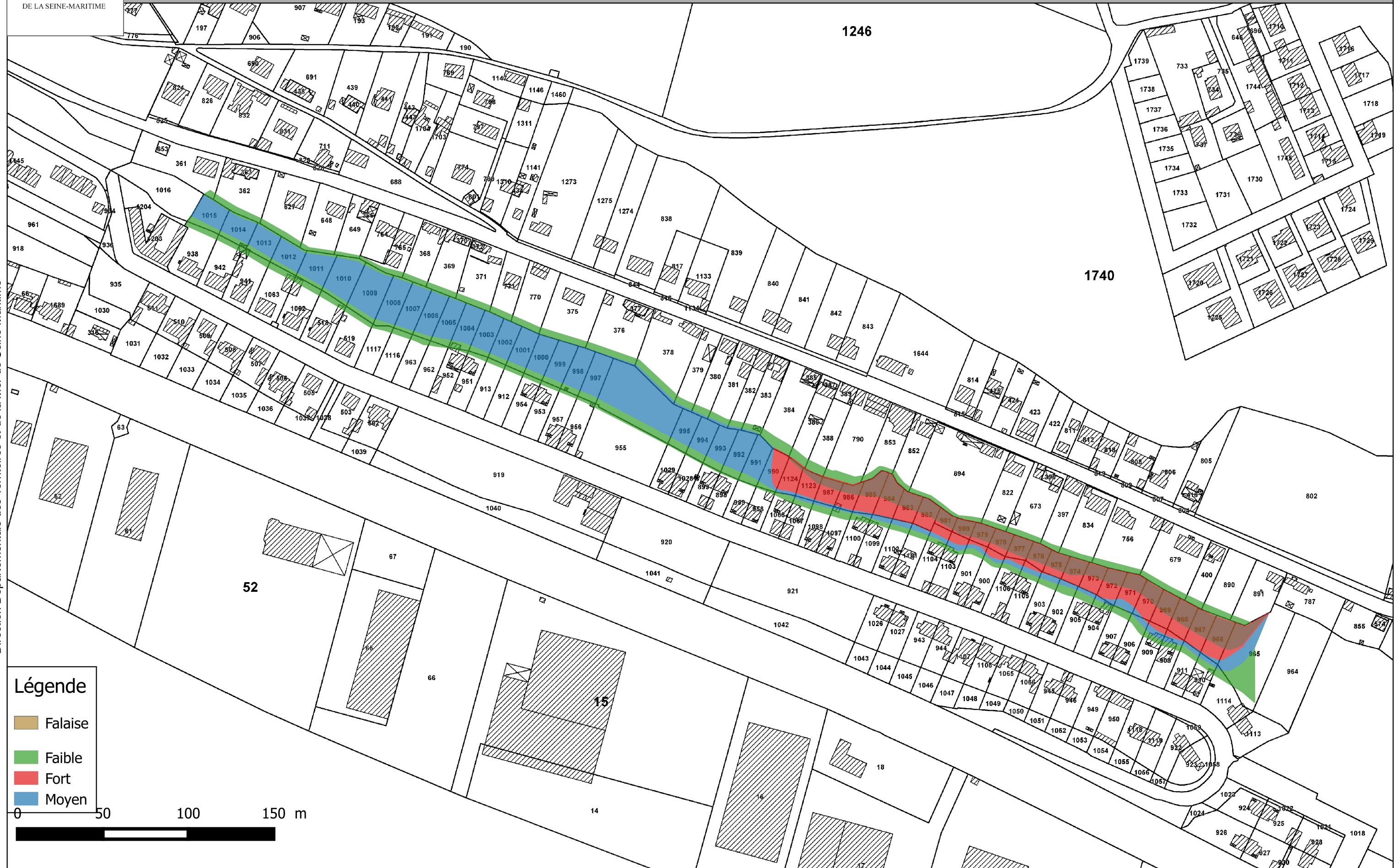

Direction Départementale des Territoires et de la Mer de Seine-Maritime

Légende

- Falaise
- Faible
- Fort
- Moyen



PRÉFÈTE
DE LA SEINE-MARITIME

Plan de prévention des risques éboulements de falaise

Commune de Gonfreville l'Orcher - Avenue Marcel Le Mignot ouest

Carte d'aléas

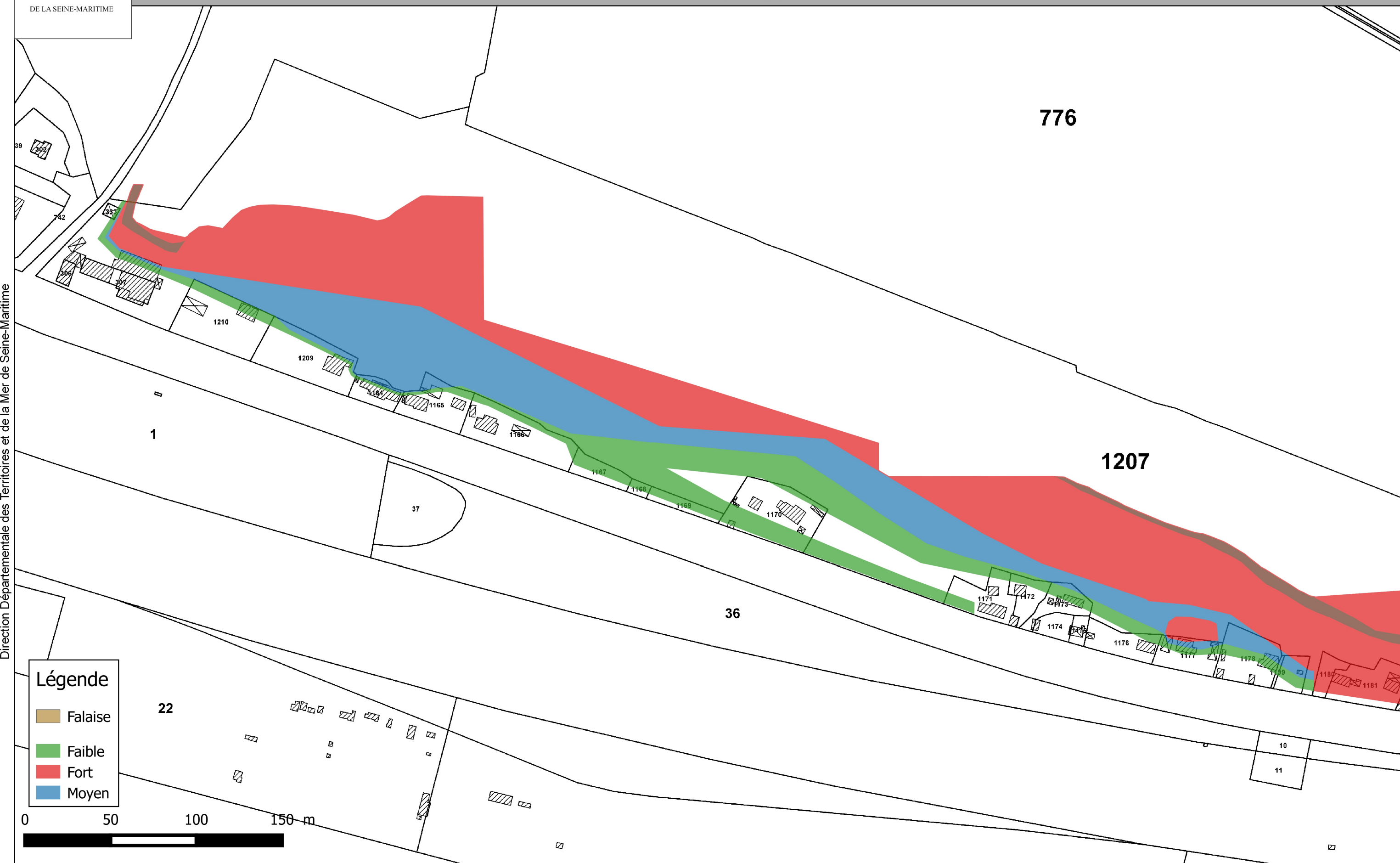

Légende

- Falaise
- Faible
- Fort
- Moyen

Direction Départementale des Territoires et de la Mer de Seine-Maritime

Document imprimé le : 21/01/2016



PRÉFÈTE
DE LA SEINE-MARITIME

Plan de prévention des risques éboulements de falaise

Commune de Gonfreville l'Orcher - Avenue Marcel Le Mignot est

Carte d'aléas



Direction Départementale des Territoires et de la Mer de Seine-Maritime



Légende

- Falaise
- Faible
- Fort
- Moyen

Document imprimé le : 21/01/2016