



**PRÉFET  
DE LA SEINE-  
MARITIME**

*Liberté  
Égalité  
Fraternité*

**Direction départementale  
des territoires et de la mer**

## **POINT INFORMATION**

Rouen, le 25/04/2024

Service Prévention Éducation aux Risques et  
Gestion de Crise

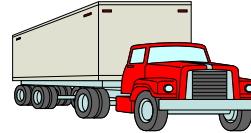

**SÉCURITÉ  
ROUTIÈRE VIVRE,  
ENSEMBLE**

Bureau Sécurité Routière et Transports  
Exceptionnels

### **RD6015 et RD131E**

Du 13 mai 2024 au 26 juillet 2024, des travaux auront lieu en trois phases sur la RD131E et D6015, sur le territoire de la commune de Valliquerville.

**Phase 1** : Création d'un shunt à côté du giratoire avec rétrécissement de chaussée. Du 13 mai 2024 au 24 mai 2024, pour une durée de 10 jours, de 8H00 à 18H00, la circulation de tous les véhicules sera restreinte sur la D6015 du PR 51+450 au PR 52+0, ainsi que la D131E du PR 7+250 au PR 7+496 sur le territoire de la commune de Valliquerville.

**Phase 2A** : Réfection du giratoire avec circulation alternée par feux sur le shunt. Du 20 mai 2024 au 7 juillet 2024, pour une durée de 30 nuits, de 20H00 à 6H00, la circulation de tous les véhicules sera restreinte sur la D6015 du PR 51+900 au PR 52+0, ainsi que la route départementale D131E du PR 7+250 au PR 7+496 sur le territoire de la commune de Valliquerville. Également sur cette même période, la circulation de tous les véhicules sera interdite sur la D6015 du PR 50+500 au PR 51+850 sur le territoire de la commune de Valliquerville.

**Phase 2B** : Réfection du giratoire avec circulation alternée par feux sur le giratoire.

Du 10 juin 2024 au 12 juillet 2024, pour une durée de 30 nuits, de 20H00 à 6H00, la circulation de tous les véhicules sera restreinte sur la D6015 du PR 51+900 au PR 52+0, ainsi que sur la D131E du PR 7+250 au PR 7+496 sur le territoire de la commune de Valliquerville. Également sur cette même période, la circulation de tous les véhicules sera interdite sur la D6015 du PR 50+500 au PR 51+850 sur le territoire de la commune de Valliquerville.

**Phase 3** : Travaux sur giratoire avec route barrée.

Du 24 juin 2024 au 26 juillet 2024, pour une durée d'intervention de 3 nuits, de 20H00 à 6H00, la circulation de tous les véhicules sera interdite sur la D6015 du PR 50+500 au PR 52+100, ainsi que sur la D131E du PR 7+250 au PR 7+496, sur le territoire de la commune de Valliquerville.

**RAPPEL :**

**La circulation des transports exceptionnels doit être réalisée à faible allure et avec la plus grande prudence. L'itinéraire doit être reconnu, d'autant plus en cas de déviation.**

Cité administrative, 2, rue Saint-Sever  
BP 76001, 76032 ROUEN Cedex

Horaires d'ouverture : 8h30-12h00 / 13h30-  
16h30 (du lundi au jeudi)  
8h30-12h00 / 13h30-16h00 (le vendredi)

Mél : [ddtm-speric-bsrte-te@seine-maritime.gouv.fr](mailto:ddtm-speric-bsrte-te@seine-maritime.gouv.fr)

2/1

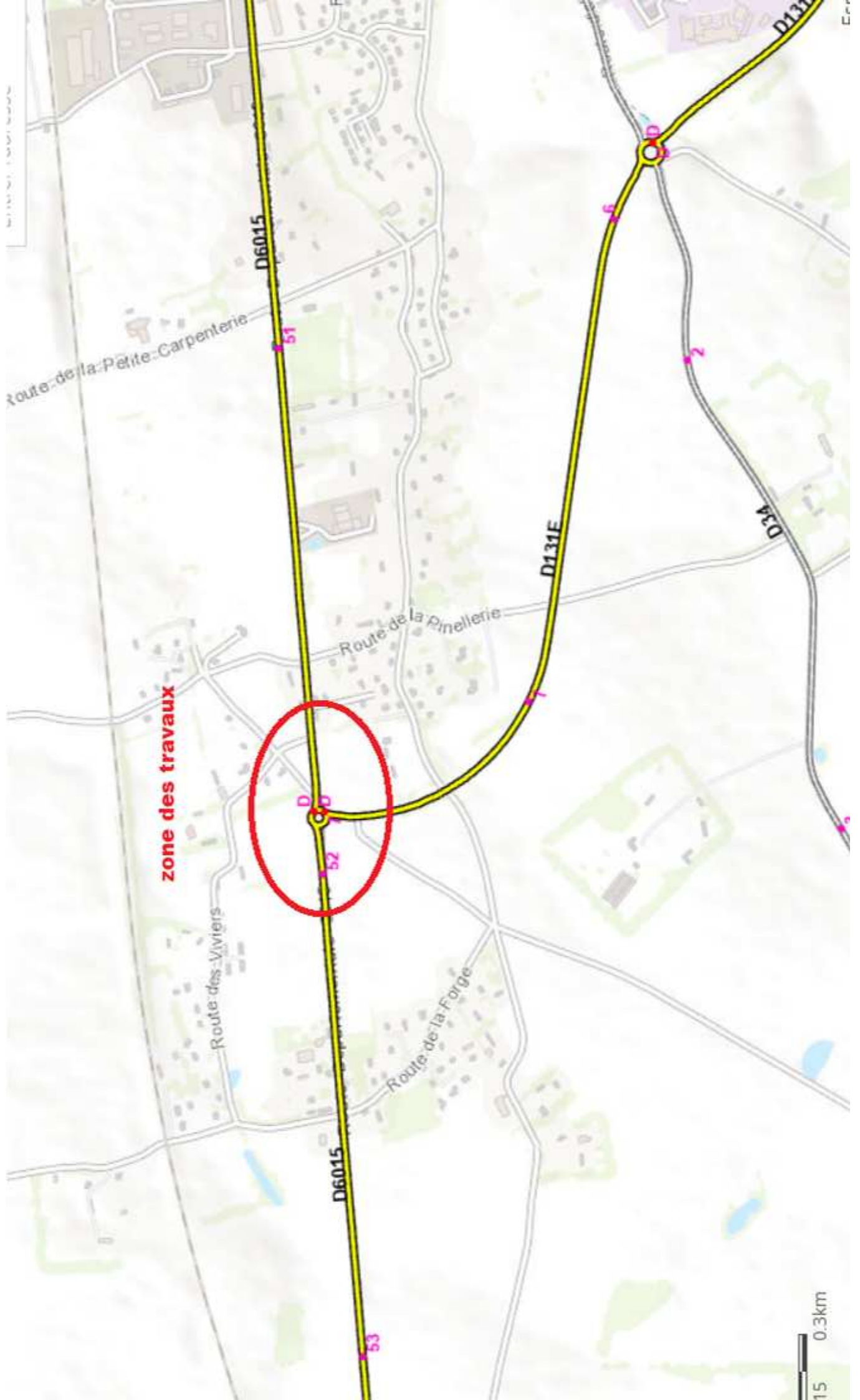

**zone des travaux**

15 0.3km



**Zone chantier**

**ROUTE BARREE**

**RD 131**

**RD 131E**

**RD 34**

**ROUTE BARREE**

**RD 33**

**LA FINELLERIE**

Lycée Agricole et Agronomie Yvetot

REFIGNY  
Service départemental d'incendie et de secours

Ecretteville-les-Bains

Vailquerville

LE MAUNY

AUBERMARE

Allouville-Benefosse

LE POULLIER

LA VALLERIE

AUZÉBOSC

LE NEUFBOURG

Chémery Les Lumière

E Leclerc

LA FAUTE

YCLON

Renault Yvetot

Asselimbosc Yvetot

ASSELEMBOSC

REFIGNY

REFIGNY

REFIGNY

REFIGNY

REFIGNY

REFIGNY

REFIGNY