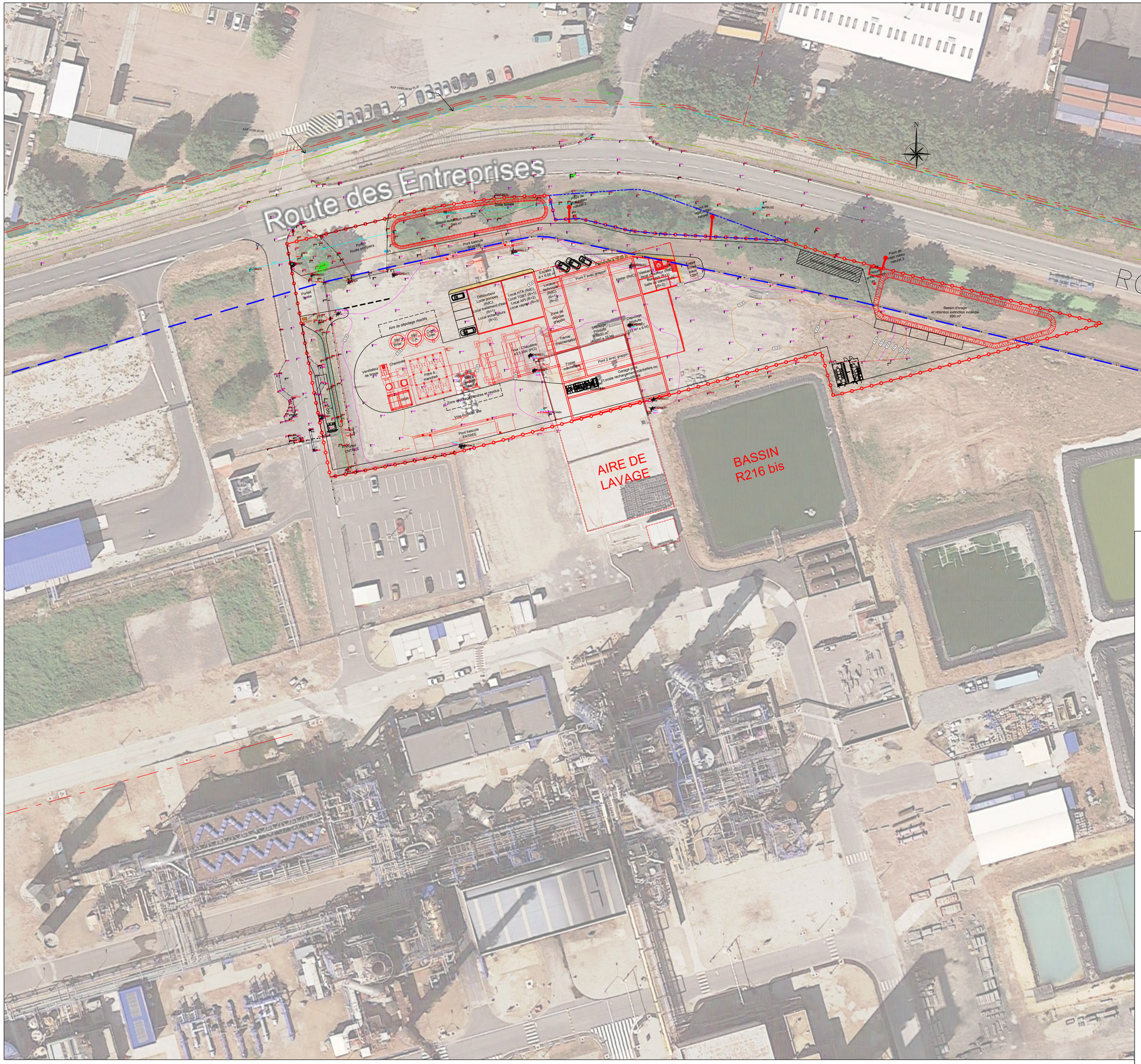

LEGENDE :

- Extension foncière BioSynErgy
- Limite ICPE BioSynErgy
- Limite de l'AOT actuelle de YARA

Plan de référence : 18-038 AVP P 0012-D

MAÎTRE D'OUVRAGE

BIOSYNERGY
Port-Sud du Havre
Route des Gabions
76 700 Rogerville

ASSISTANT AU MAÎTRE D'OUVRAGE

SUEZ Groupe
Tour CB21
16 place de l'iris
92040 Paris La Défense Cedex

PROJET K-002673 – BSN Le Havre

MAÎTRISE D'ŒUVRE

INGEVALOR
26, Chemin de la Forestière
69130 ECULLY

AD INGENIERIE
2 Avenue ZAC de Chassagne
69360 TERNAY

GROUPE DELTA
17 rue Irène Joliot Curie
ZA Les Ruires
38320 EYBENS

EMETTEUR

INGEVALOR
26, Chemin de la Forestière
69130 ECULLY

Numérotation interne : 18-037 AVP P 0020-H

PLAN MASSE (proposition d'implantation APS)

Ind.	Date	Statut	Objet de la révision	Emis par	Vérifié	Validé
H	16/07/19	AVP	Mise à jour des volumes des bassins	YL	AM	HR
G	19/06/19	AVP	Inversion position cheminée/SCR	YL	AM	HR
F	13/05/19	AVP	Ajout du rayon 130m de contrôle dépendance cheminées	YL	AM	HR
E	09/05/19	AVP	Ajustement selon relevé topographique du 25/04/2019	YL	AM	HR
D	26/04/19	AVP	Ajout zone base vie et réaménagement des voiries	YL	AM	HR
C	03/04/19	AVP	Réaménagement pont bascule sortie	YL	AM	HR
B	02/04/19	AVP	Mise à jour générale	YL	AM	HR
A	29/03/19	AVP	Première diffusion	YL	AM	HR

Echelle : 1/500

N° Projet	Section	Emmeteur	Disc	Zone	Type	N° Chrono	Révision
K-002673	ALL	ING	GE	000	CGD	020	H