



© IGN 2023 - [www.geoportail.gouv.fr/mentions-legales](http://www.geoportail.gouv.fr/mentions-legales)

Longitude : 1° 06' 03" E  
Latitude : 49° 33' 03" N





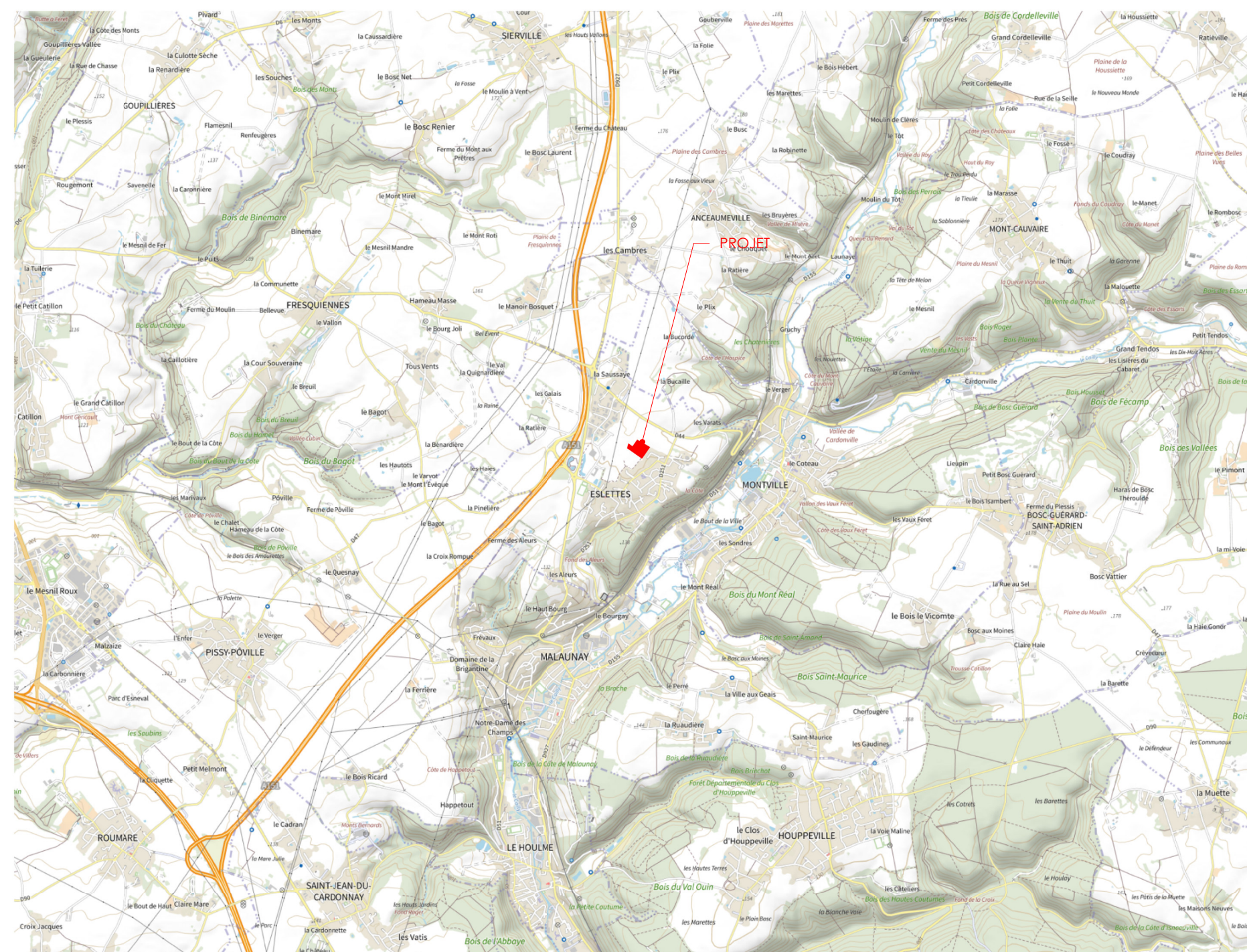
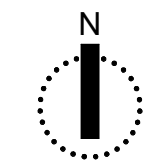
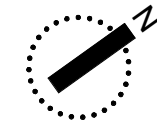

**PLAN DE SITUATION**  
Ech : 1 : 5000

**Propriété intellectuelle.**  
L'article L1111-1 du Code de Propriété Intellectuelle pose pour principe que l'architecte « ... jouit sur [son] œuvre, du seul fait de sa création, d'un droit de propriété incorporelle exclusif et opposable à tous » qui comporte « des attributs d'ordre intellectuel et moral ainsi que des attributs d'ordre patrimonial. »  
L'article L650-2 du Code du Patrimoine stipule que « Le nom de l'architecte auteur du projet architectural d'un bâtiment et la date d'achèvement de l'ouvrage sont apposés sur l'une de ses façades extérieures. »

**Responsabilité de l'architecte.**  
La responsabilité de l'architecte ne peut être recherchée que dans les limites de la mission que le maître d'ouvrage choisit de lui confier.

**Dossier de demande d'autorisation d'urbanisme.**  
Les documents plans et pièces écrites élaborés dans le cadre d'un dossier de demande d'autorisation d'urbanisme (permis de construire, déclaration préalable, permis de démolir, permis d'aménager...) le sont dans ce seul cadre réglementaire et ne sauraient engager la responsabilité de l'architecte par l'utilisation qu'il en serait fait pour quelque autre usage.

**Dossier d'appel d'offre et marchés de travaux.**  
Les documents plans et pièces écrites élaborés dans le cadre de dossier d'appel d'offre ou marchés de travaux le sont dans ce seul cadre et ne sont fournis qu'à titre indicatif ; ils ne sauraient remplacer les plans d'exécution (pour visa du maître d'œuvre d'exécution et approbation du bureau de contrôle) à la charge de l'entreprise dans le cadre de son marché.  
Il appartient à l'entreprise en charge de l'exécution de son marché d'informer le maître d'ouvrage et l'architecte de toutes contradictions éventuelles dans les pièces écrites qui lui sont soumises, ou modifications qui s'avèreraient selon elle nécessaires à la parfaite exécution des ouvrages et équipements dans le respect des normes et règles en vigueur.

**ESLETTES 2**  
**Construction Plateforme Logistique**  
**ARGAN**  
ZAC POLEN 2 76710 ESLETTES



Dessiné par: Auteur      Approuvé par: Approbateur

**DEMANDEUR :**  
**ARGAN SA**  
165 bis, RUE BEFFROY  
92200 NEUILLY-SUR-SEINE  
T: 01 47 47 05 46

**ARCHITECTE :**  
**A26**  
A26  
165 bis, RUE DE VAUGIRARD  
75015 - PARIS  
T: 09 70 75 52 80

**PAYSAGISTE :**  
**B27**  
B27  
165, rue de Vaugirard  
75015 PARIS  
Tel. +33 (0)9 70 07 70 90

**BET THERMIQUE :**  
**B27**  
B27  
165, rue de Vaugirard  
75015 PARIS  
Tel. +33 (0)9 70 07 70 90

**DEMANDE DE PERMIS DE CONSTRUIRE**

**PLAN DE SITUATION**

<b>ECHELLE :</b> Comme indiqué	<b>DATE :</b> 15/01/2024	<b>FORMAT :</b> A2+1	<b>PC1</b>
1905 - DPC - A26 - ARC - SIT - PLN - TN -			

