Vu pour être annexé à mon arrêté
en date du : 02 DEC. 2013
ROUEN, le :
LE PRÉFET,
Pour le Préfet et par délégation
Le Secrétaire Général,
Eric MAIRE

Liberté • Égalité • Fraternité
RÉPUBLIQUE FRANÇAISE

PRÉFET DE LA SEINE-MARITIME

PPRT de la zone industrielle de Saint-Aubin-les-Elbeuf

Plan de zonage réglementaire

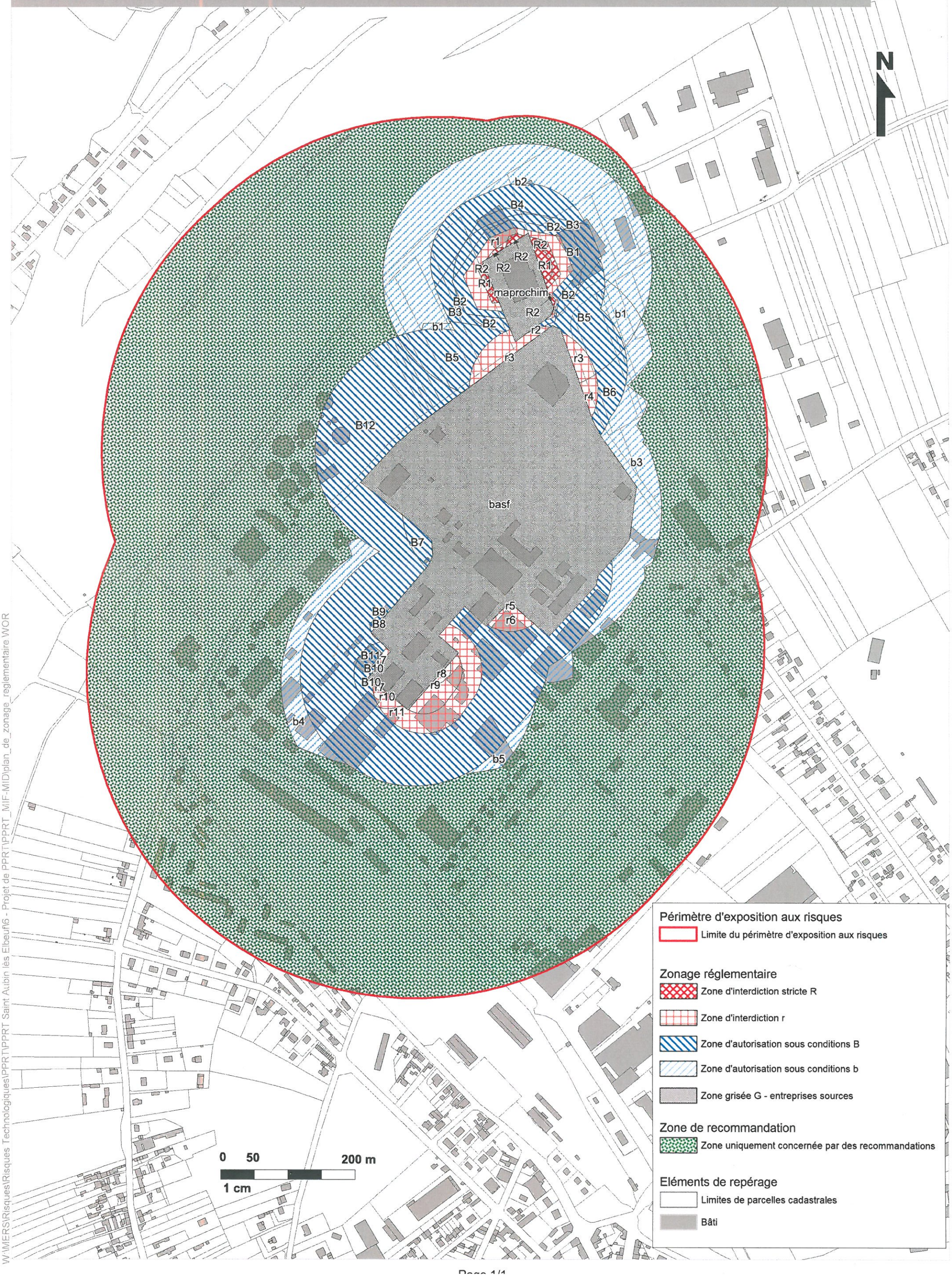

W:\MERS\Risques\Risques Technologiques\PPRT\PPRT Saint Aubin lès Elbeuf\6 - Projet de PPRT\PPRT_MIF-MID\plan_de_zonage_reglementaire WOR

Sources (Lambert RGF93) : DDTM Seine-Maritime | DREAL Haute-Normandie | IGN BdParcellaire®2011 |
© DDTM de la Seine-Maritime - STR-MERS | conception : Mars 2013