RENCONTRES DE L'AMENAGEMENT
DYNAMISER SA COMMUNE

Goderville, une démarche pour la jeune génération

EPF NORMANDIE

Présentation du 16 novembre 2018

Le contexte de GODERVILLE

Un constat mis en avant par le diagnostic du PLUI en cours :

- Une baisse de la jeune population.
- Un commerce en sommeil.
- Des logements vacants.
- Plus de foncier constructible à court terme en centre bourg.
- …

La méthodologie

- Les différents niveaux de réflexion du bureau d'études

PHASE 1 : LE DIAGNOSTIC URBAIN,
pour comprendre le fonctionnement de Goderville et ses caractéristiques.

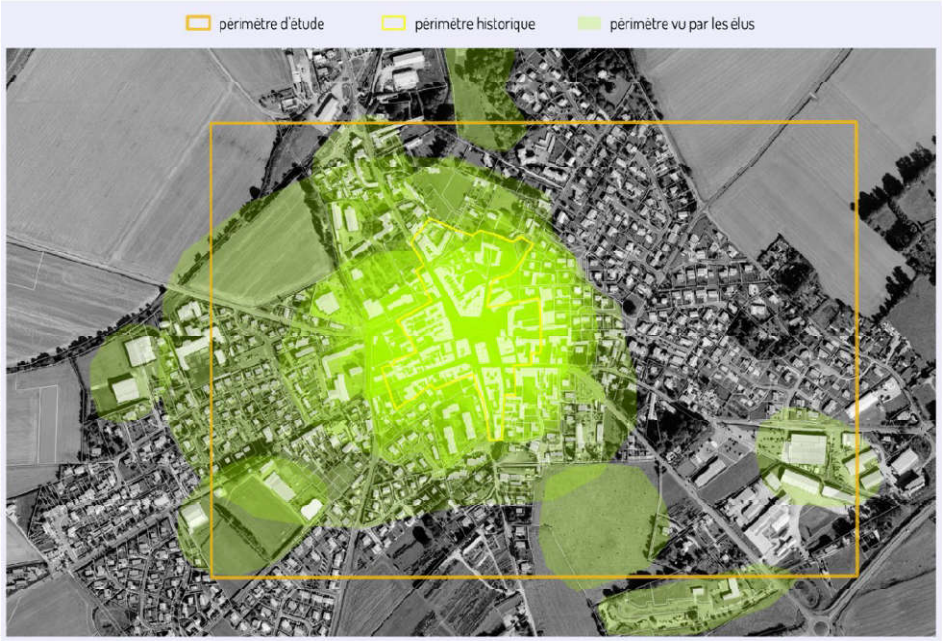

La méthodologie

- Les différents niveaux de réflexion du bureau d'études

PHASE 2 : ORIENTATIONS GENERALES D'AMENAGEMENT ET PERIMETRES STRATEGIQUES D'INTERVENTION,
Sur la base d'une analyse atouts, faiblesses, opportunités et risques

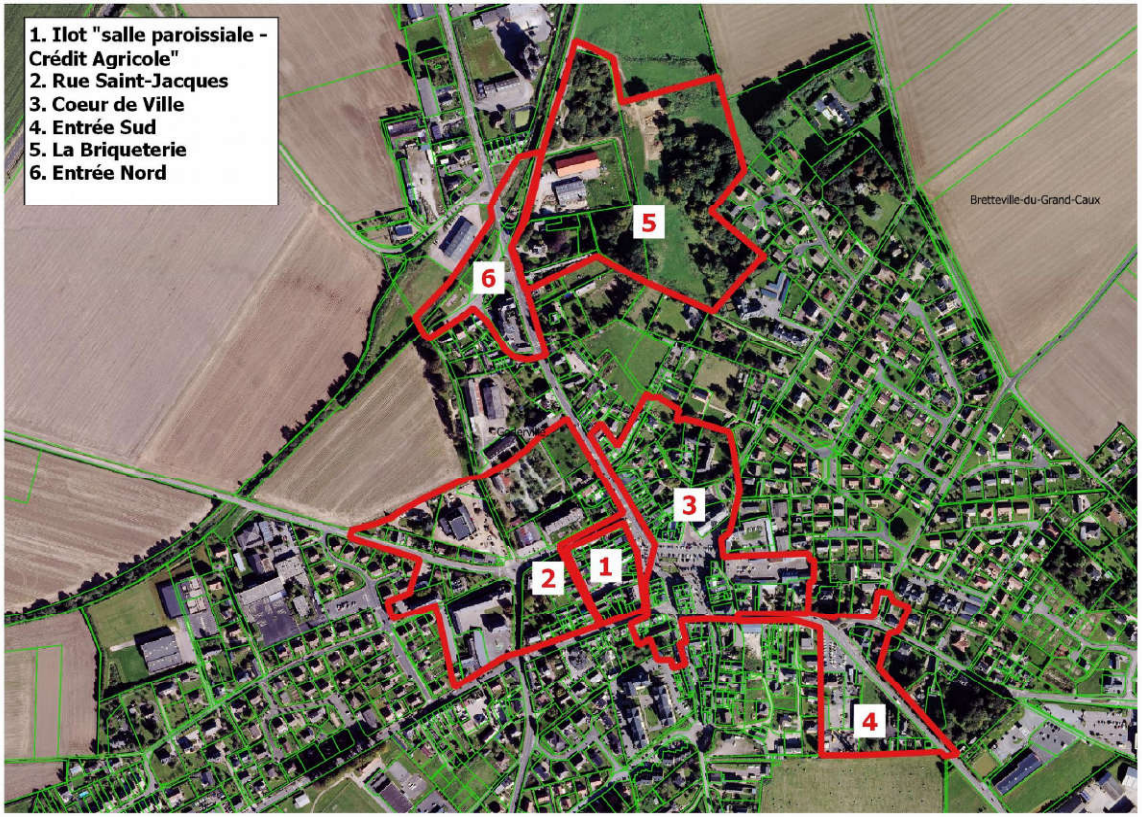

Les sites qui vont entrer en phase opérationnelle

Cœur de ville

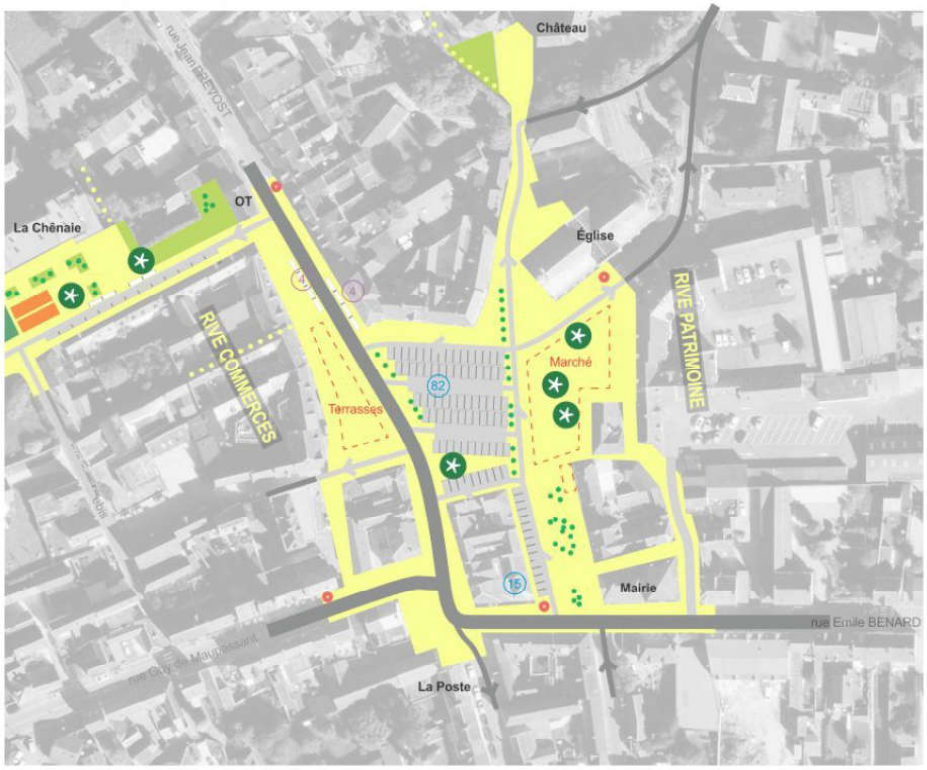

LES PLACES

Proposition d'aménagement
Document de travail

Préparation du CoPil
5 avril 2018

LÉGENDE

OCCUPATION DE LA PLACE
- Espace public et piéton
- Occupation temporaire et réversible
- Parking zone bleue
- Stationnement minute
- Espace vert

DÉPLACEMENTS
- Circulation double sens
- Circulation sens unique
- Voie partagée
- Circulation douce

HABILLAGE
- Arbres de haut jet et assises
- Cépées arbustives
- Signalétique «centre bourg»

0 10 25 50m

Les sites qui vont entrer en phase opérationnelle

Crèche/RAM rue Saint Jacques

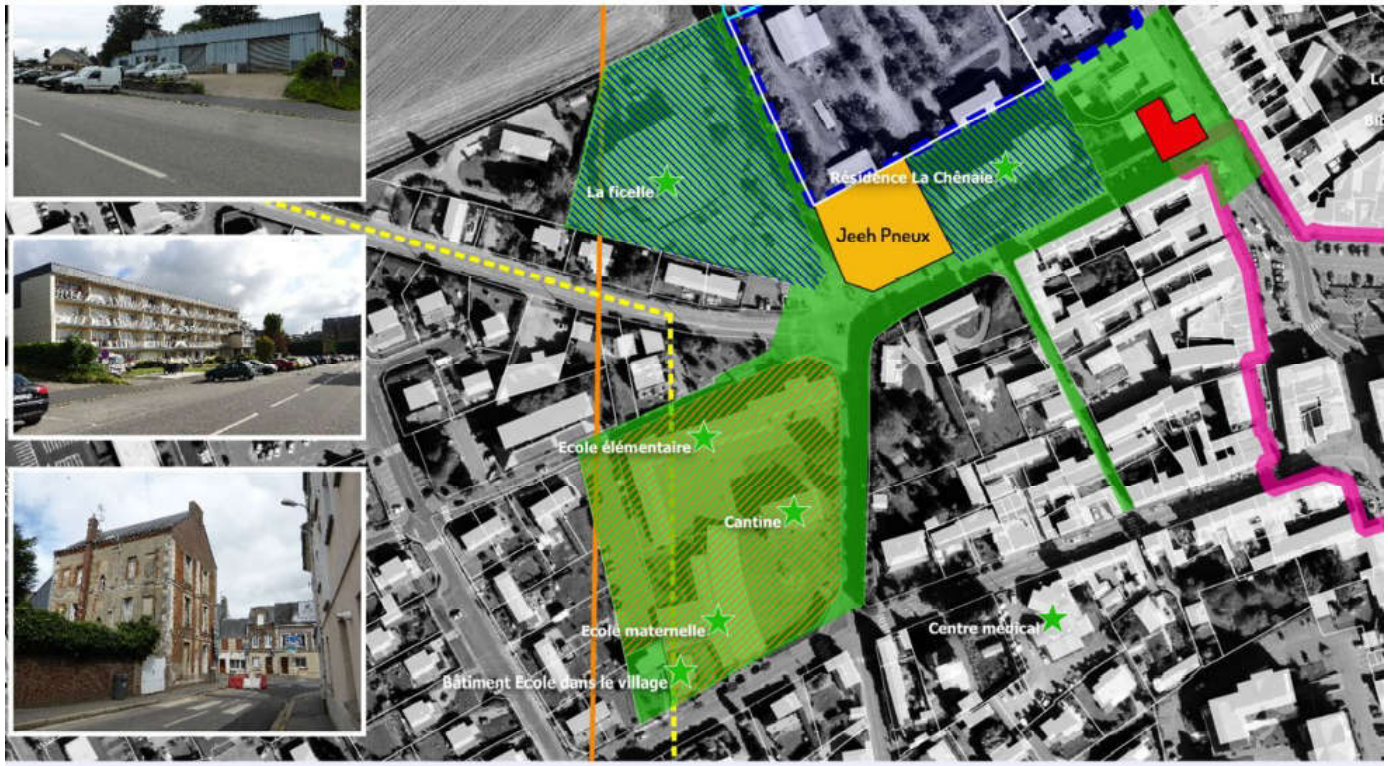

Les sites qui vont entrer en phase opérationnelle

La briqueterie

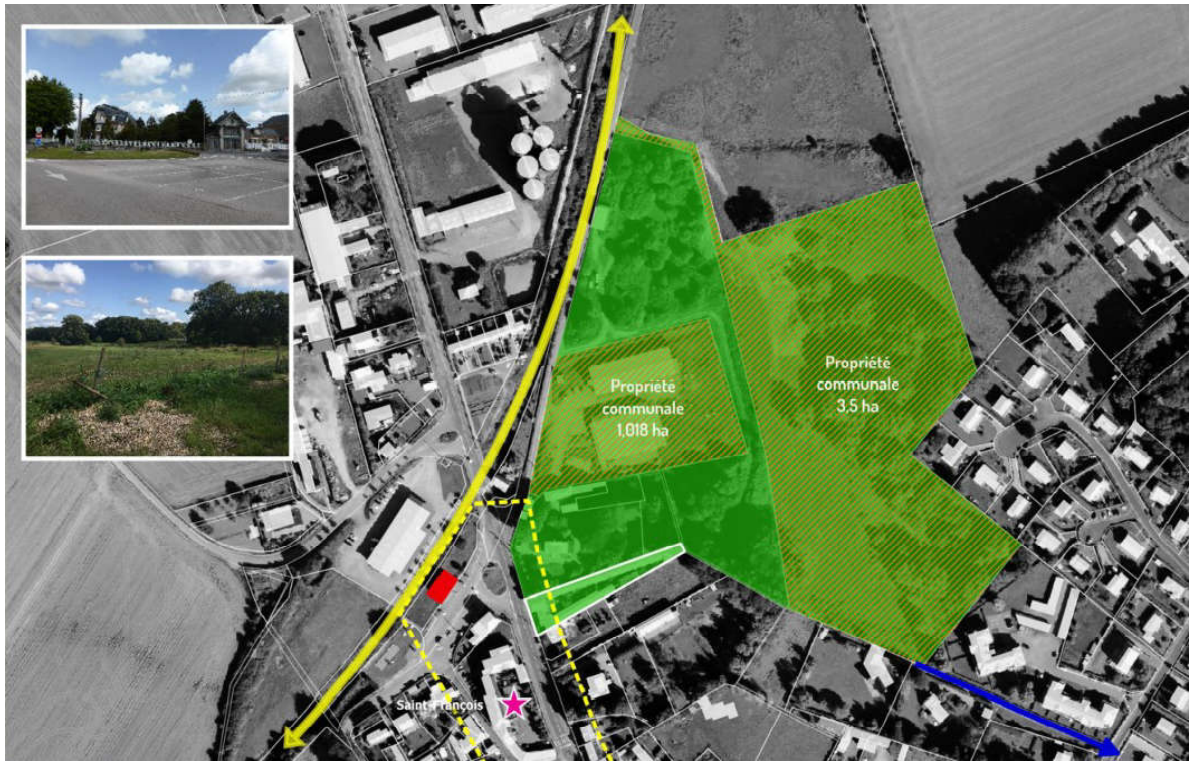

Les sites qui se traduisent dans le PLUI

Ilot Saint-Jacques – Orientations générales

- Terrain d'assiette pôle petite enfance + 6 à 8 logements
- 3 Bâti conservé (avec ou sans changement de propriété)
- 4 Logements personnes âgées (en lien avec la résidence La Chênaie)
- 5 6 7 Programme de 20 à 30 logements
- 1 2 Potentiel & programmation à affiner

Les sites qui se traduisent dans le PLUI

Ilot Crédit agricole

CCI
SEINE ESTUAIRE

Rencontres de l'aménagement
Dynamiser sa commune

Accompagnement individuel pour les commerçants

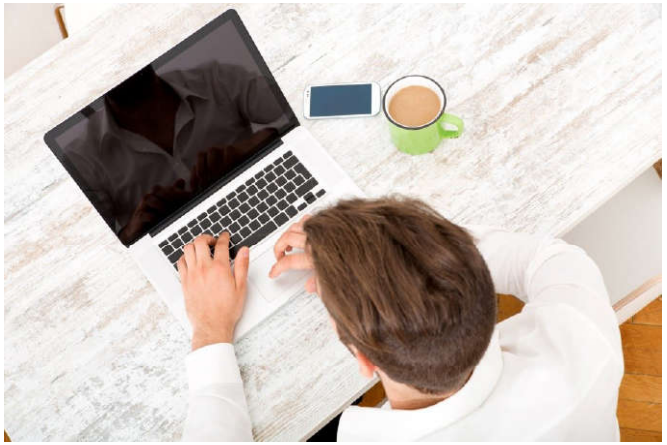

Un accompagnement …

- Individuel avec un pré-diagnostic
- Des Ateliers pour être informés
- Des solutions concrètes

CCI S

Fédérateur du commerce pour le territoire

Un fédérateur du commerce pour :

- Accompagner les associations de commerçants
- Promouvoir les actions collectives
- Soutenir le commerce local

GoDER Ville

Action Commerciale Godervillaise

CCI SEINE ESTUAIRE

Accompagnement collectif sur le consommer local

Une action collective pour …

- Sensibiliser les consommateurs
- Redynamiser le centre ville
- Favoriser l'économie locale

LES AMBASSADEURS DU COMMERCE

une initiative CCI SEINE ESTUAIRE

CCI S

Un accompagnement sur mesure pour la collectivité

Un outil …

- cartographique
- de pilotage
- d'aide à la décision

CCI S

Siège social : 181 quai Frissard - BP 1410
76067 Le Havre Cedex
T. 02 35 55 27 12- F. 02 35 55 26 14

www.seine-estuaire.cci.fr

CCI SEINE ESTUAIRE