Rencontres de l'Aménagement
16 novembre 2018

Des centres qui s'affaiblissent

Liberté • Égalité • Fraternité
RÉPUBLIQUE FRANÇAISE

Direction Départementale des Territoires et de la Mer de la Seine-Maritime

Une campagne attractive

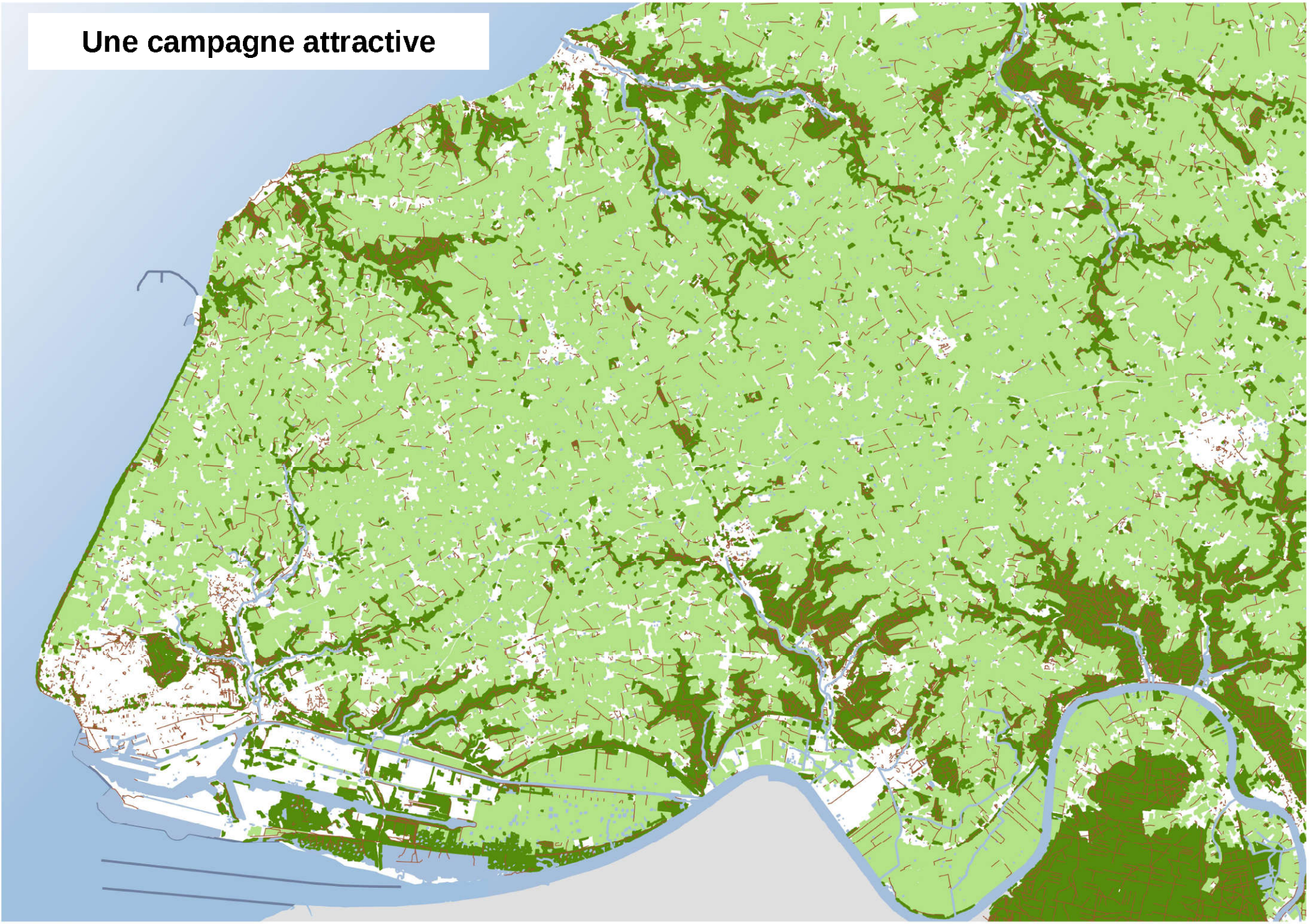

Une campagne attractive

De nombreux atouts...

Des paysages remarquables
Un patrimoine rural riche
Un terroir reconnu

Des vallées boisées riches en biodiversité

Des terres agricoles à excellente valeur agronomique

Des lieux de promenade

Une campagne attractive

De nombreux atouts...

Des paysages remarquables
Un patrimoine rural riche
Un terroir reconnu

Des vallées boisées riches en biodiversité

Des terres agricoles à excellente valeur agronomique

...mais des points de vigilance

Une banalisation des paysages, des conflits d'usage

Une campagne appréciée des touristes mais « dortoir » pour les habitants, une dévitalisation des centres-bourgs

Omniprésence de l'automobile

Un appauvrissement de la richesse agronomique, une pollution des terres et de la ressource en eau

Des lieux de promenade

Des centres qui s’affaiblissent

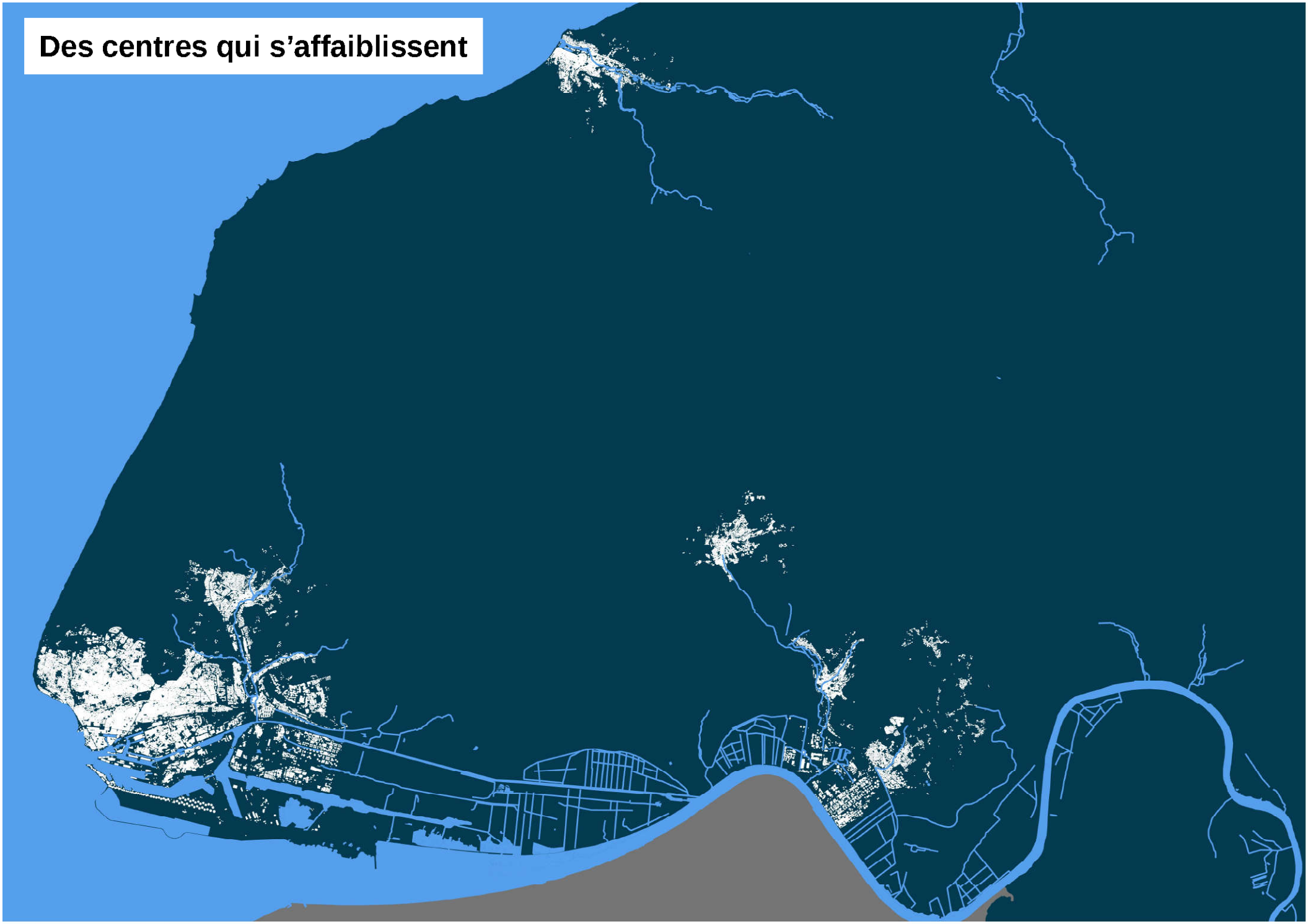

Des centres qui s’affaiblissent

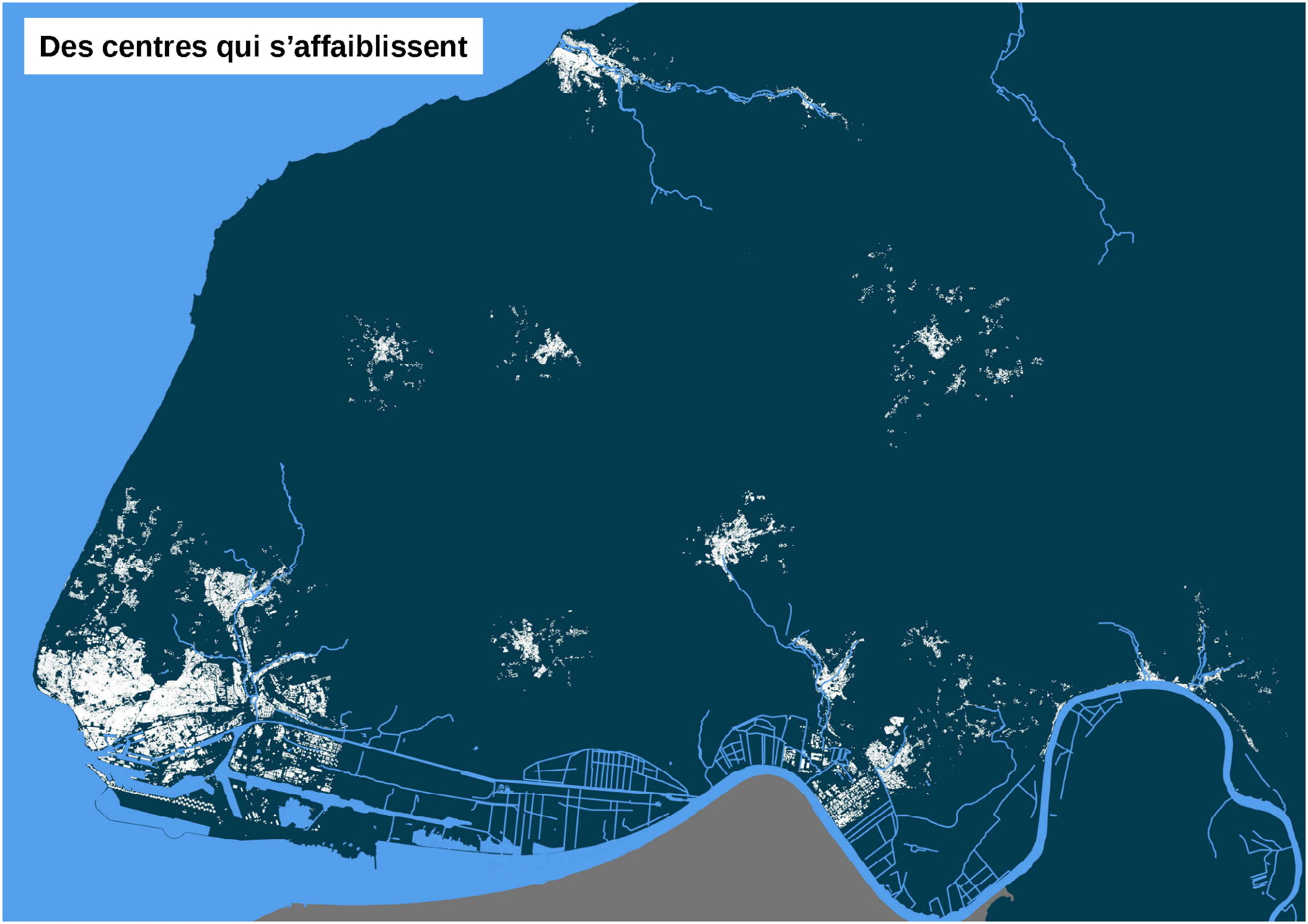

Des centres qui s’affaiblissent

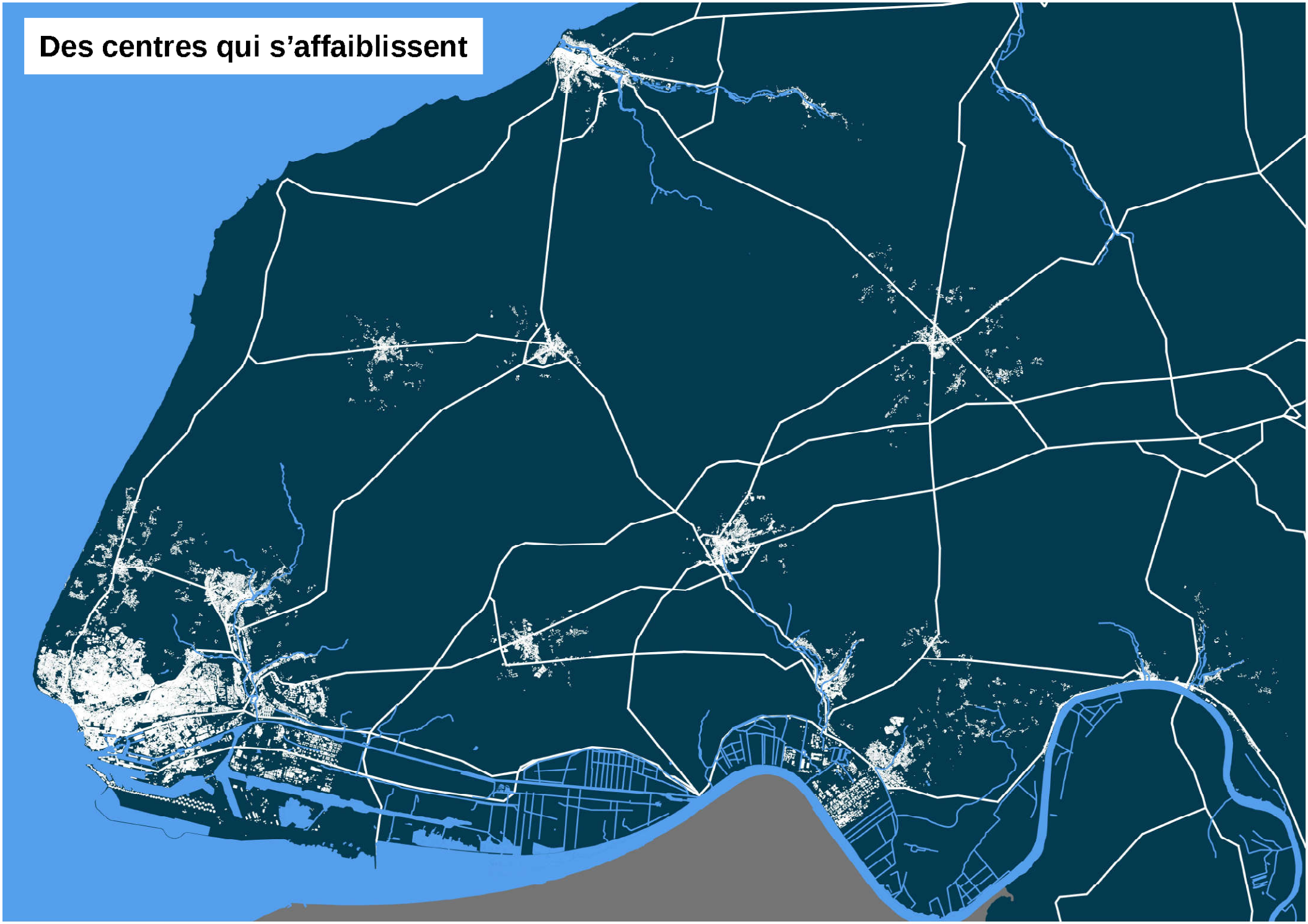

Des centres qui s’affaiblissent

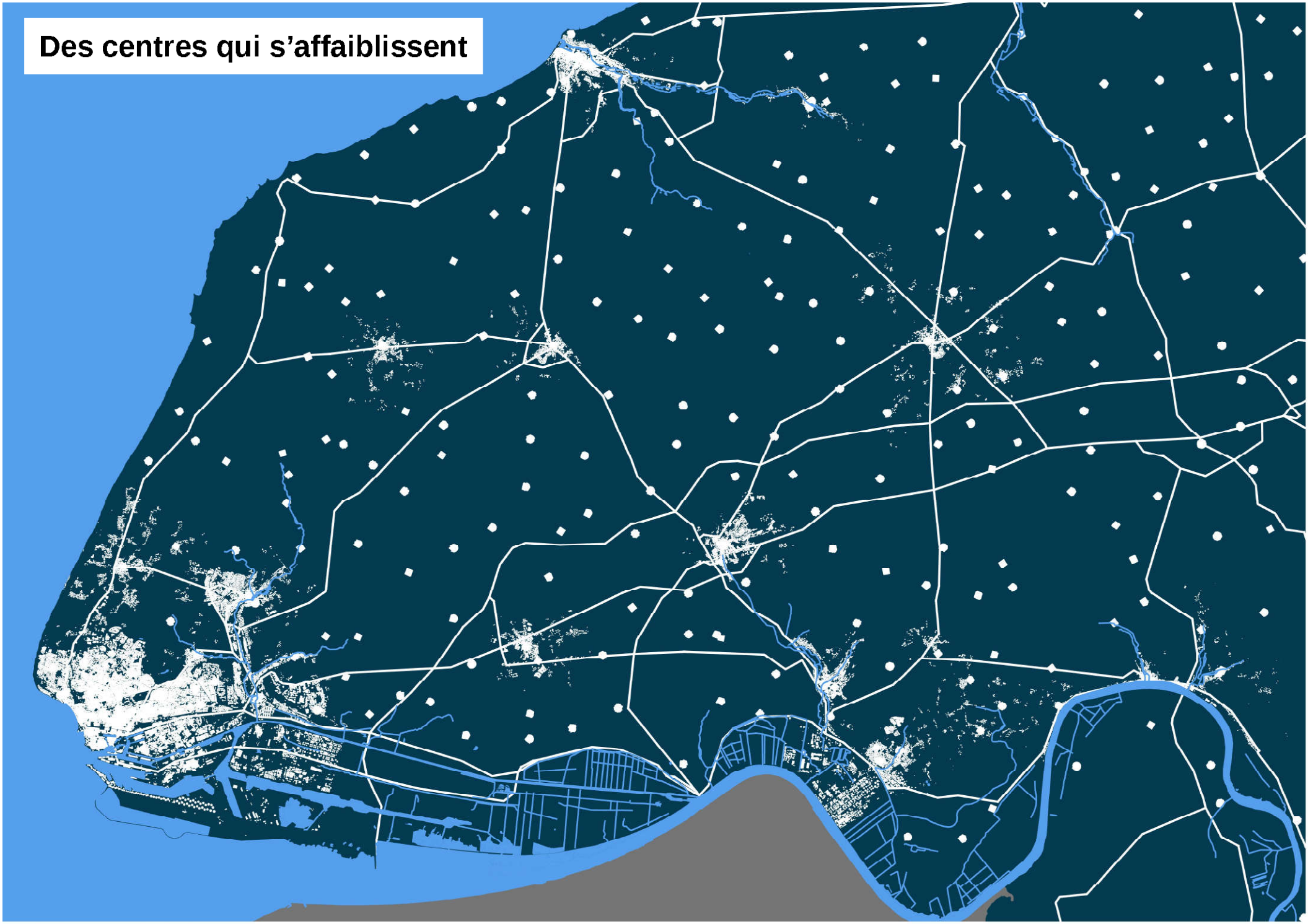

Des centres qui s'affaiblissent
Des difficultés...
Des coûts pour la collectivité
Des logements vacants
Une perte d'habitants
Des difficultés sociales
Des friches, un cadre de vie dégradé

Des centres qui s'affaiblissent
Des difficultés...
...mais de nombreuses aménités
Une densité commerciale
Des coûts pour la collectivité
Une concentration de l'emploi
Des logements vacants
Des équipements variés
Des difficultés sociales
Une perte d'habitants
Des mobilités sans voiture
Des espaces publics favorisant les liens sociaux
Des friches, un cadre de vie dégradé
Une accessibilité aux services publics prioritaires